

8a

soukromá zahrada	uliční prostranství	soukromá zahrada
3,00	8,00	3,00
přidružený prostor	hlavní dopr.prostor	přidružený prostor
1,50	5,00	1,50
chodník	vozovka	chodník
1,50	5,00	1,50

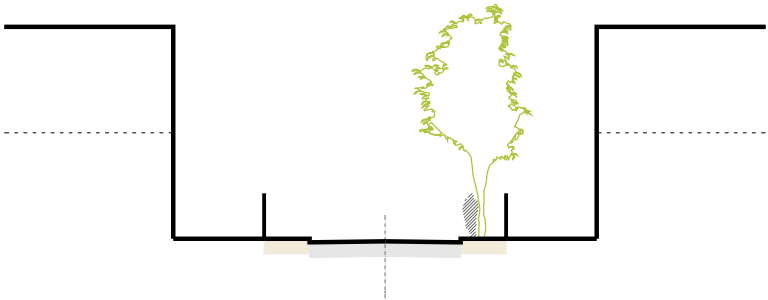

10a

soukromá zahrada	uliční prostranství		soukromá zahrada
3,00	10,00		3,00
přidružený prostor	hlavní dopr.prostor	přidružený prostor	
2,25	5,50	2,25	
chodník	vozovka	chodník	
2,25	5,50	2,25	

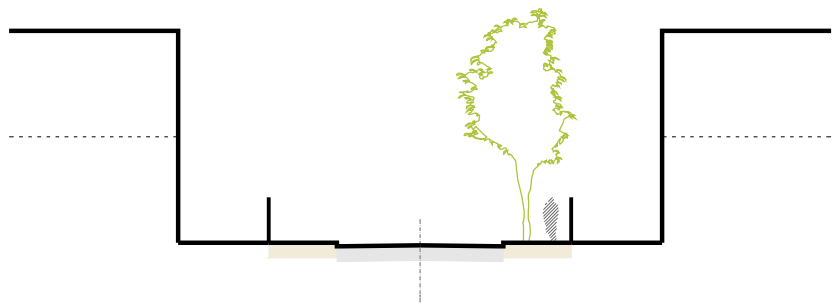

m 1:250
1,0 2,0 5,0

10.1.a (2x)
10.2.a (1x)

12a

soukromá zahrada		uliční prostranství			
3,00		12,00			
přidružený prostor		hlavní dopr.prostor		přidružený prostor	
3,25		5,50		3,25	
chodník		vozovka		chodník	
2,00		5,50		3,25	
zel. pás					
1,25					

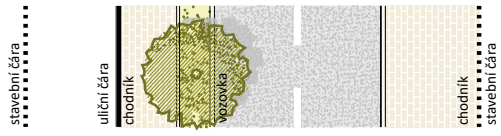
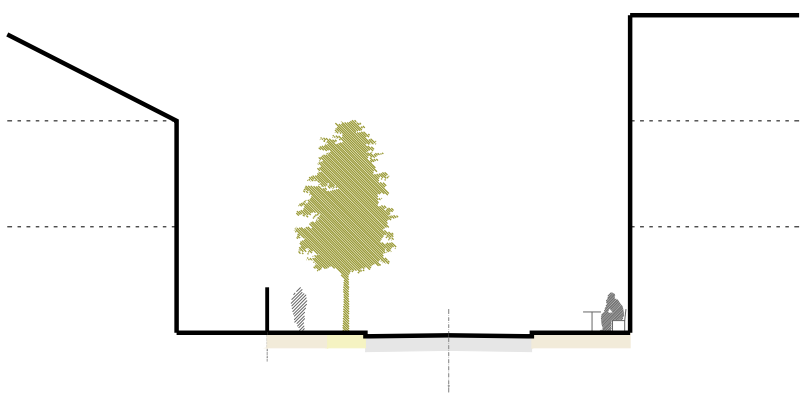

m 1:250
1,0 2,0 5,0

- 12.1.a (2x)
- 12.2.a (3x)
- 12.3.a (3x)
- 12.4.a (5x)

soukromá zahrada	uliční prostranství		
3,00	12,00		
přidružený prostor	hlavní dopr. prostor	přidružený prostor	
4,00	5,00	3,00	
zelený pás	mlatový chodník	zelený pás	
4,00	5,00	3,00	

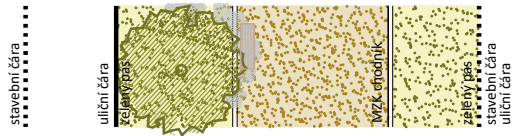
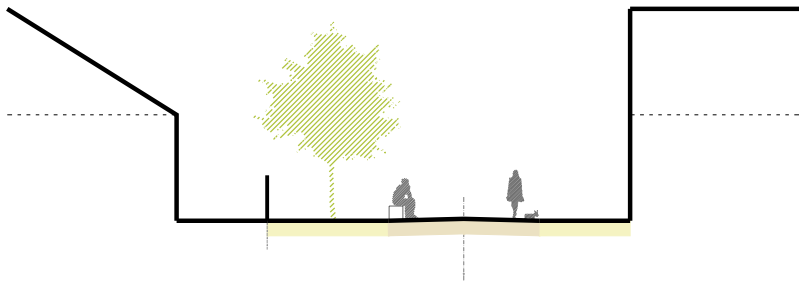

soukromá zahrada	uliční prostranství					
3,00	15,00					
přidružený prostor		hlavní dopr. prostor		přidružený prostor		
5,25		5,50		4,25		
chodník	cyklo	zel. pás	vozovka	park. stání	chodník	
1,75	2,00	1,50	5,50	2,00	2,25	

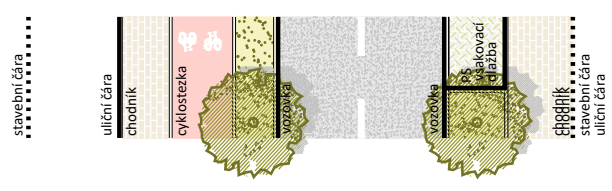
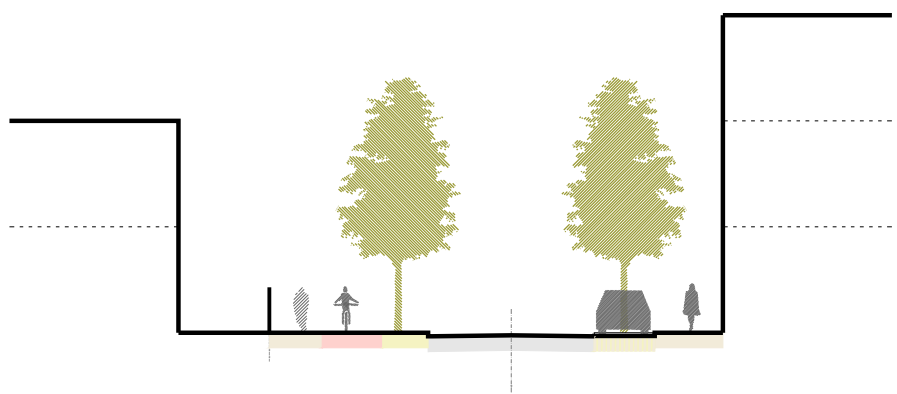

soukromá zahrada	uliční prostranství			
3,00	15,00			
přidružený prostor	hlavní dopr. prostor	přidružený prostor		
3,00	6,00	6,00		
chodník	vozovka	park. stání	chodník	
3,00	6,00	2,00	4,00	

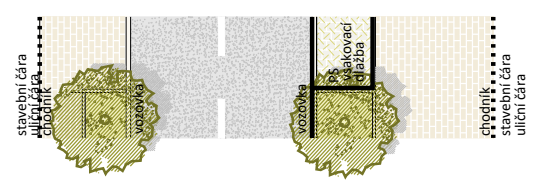
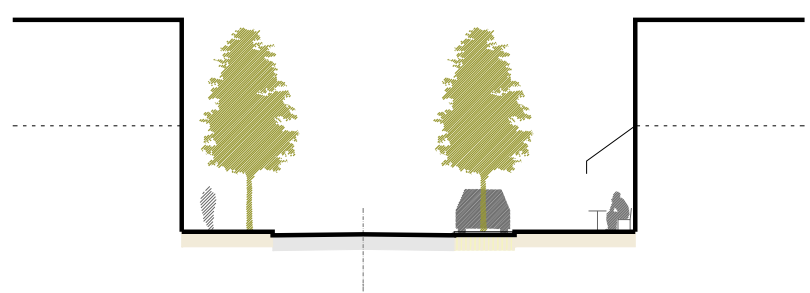

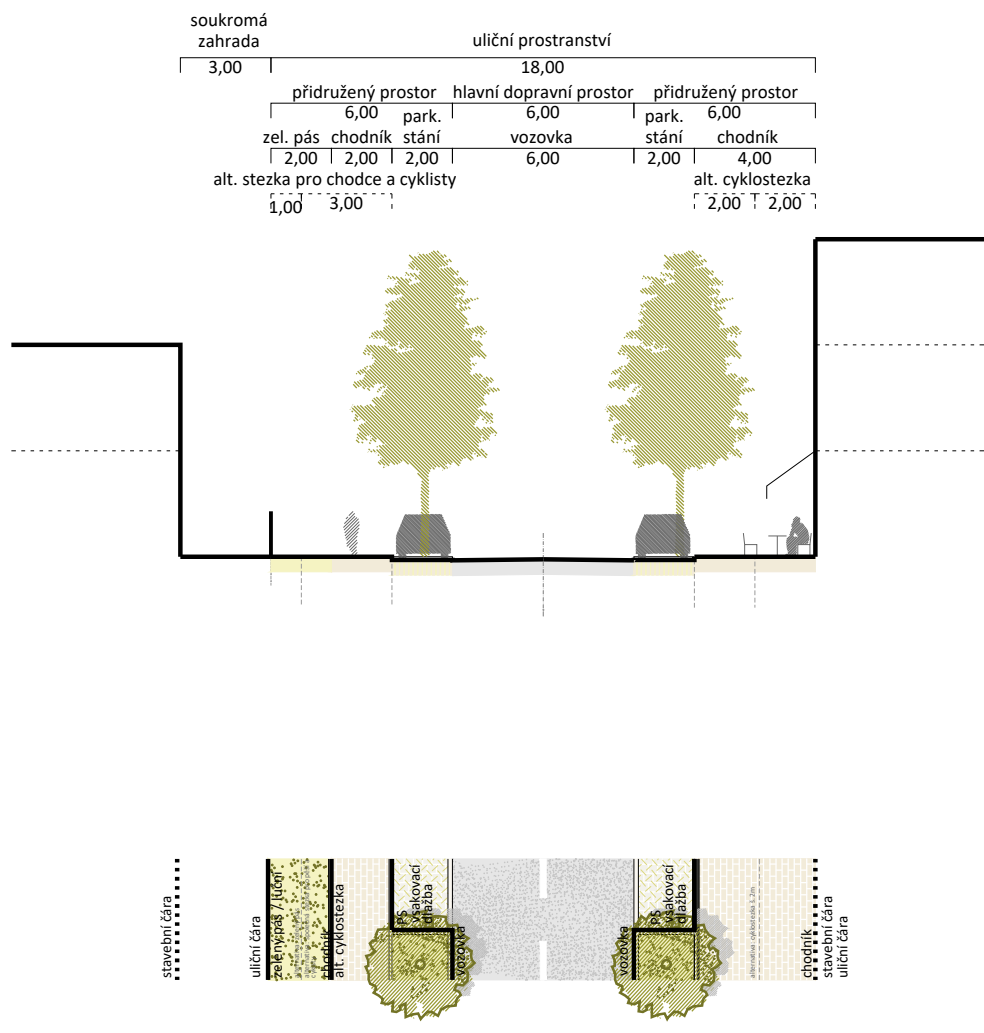

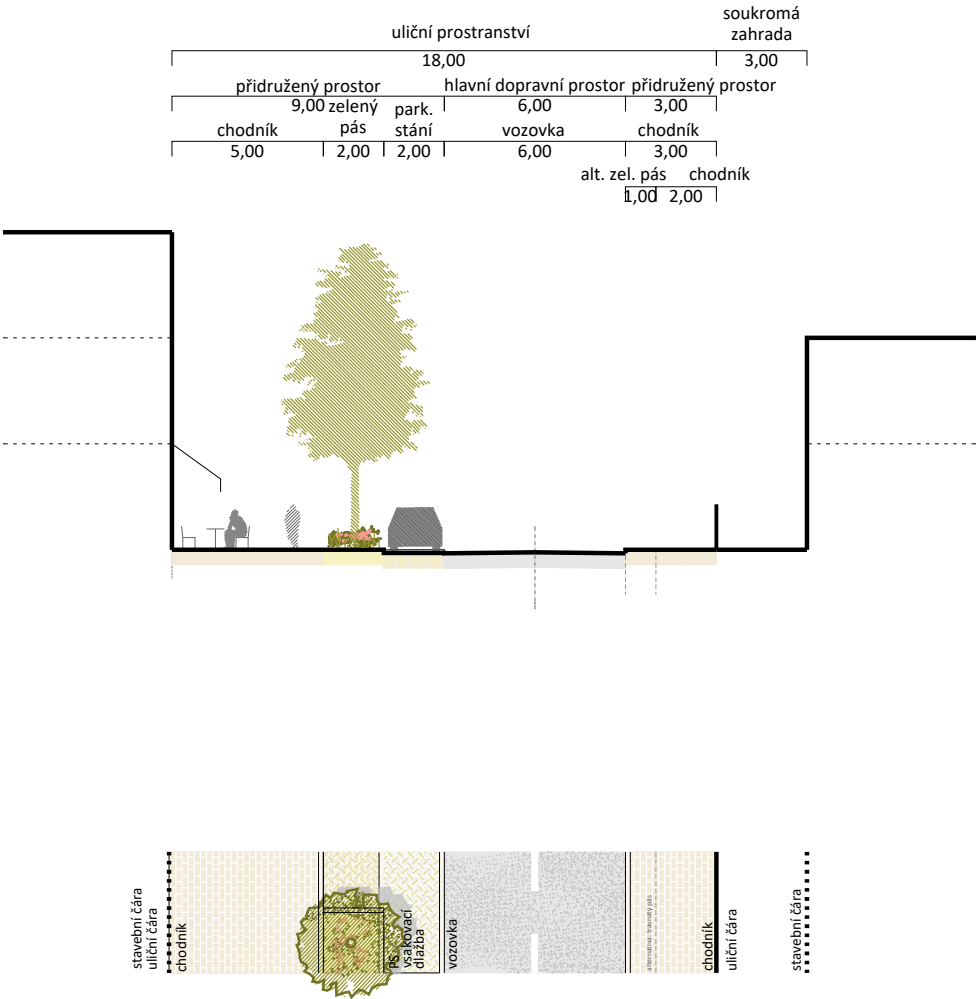

18b

Variantní řešení ulice K Berance
varianta 1

uliční prostranství						soukromá zahrada
18,00						3,00
přidružený prostor			hlavní dopravní prostor			přidružený prostor
10,00		zelený park.	6,00		2,00	
chodník	cyklostezka	pás stání	vozovka		chodník	
4,00	2,00	2,00	6,00		2,00	

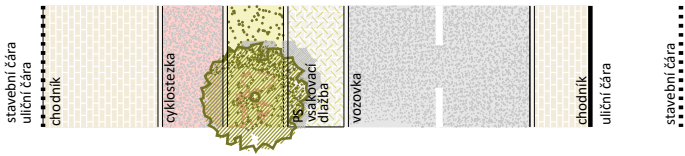
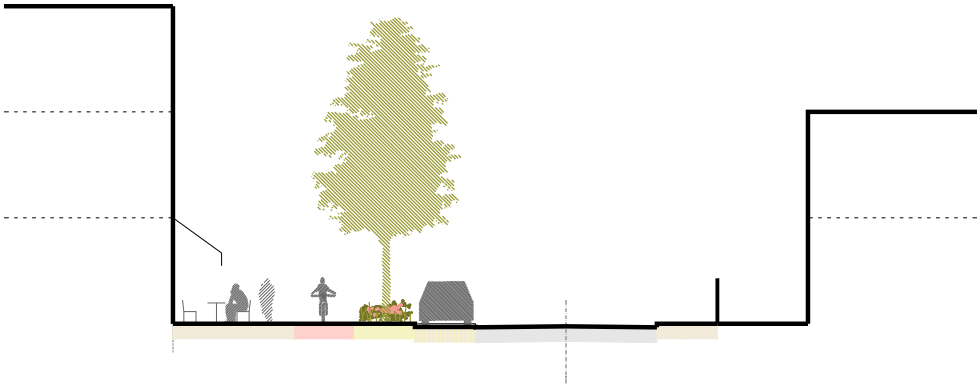

18b

Variantní řešení ulice K Berance
varianta 2

prostor místní komunikace (obytná/pěší zóna)					soukromá zahrada	
18,00					3,00	
pobytový prostor			vozovka	pobytový prostor		
10,75	zelený	park.	4,50	2,75		
cyklostezka	pás	stání				
2,00	2,75	2,00				

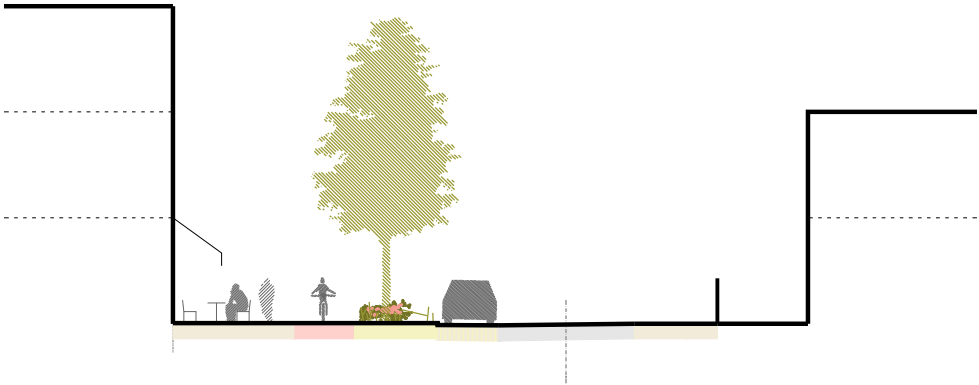

18c

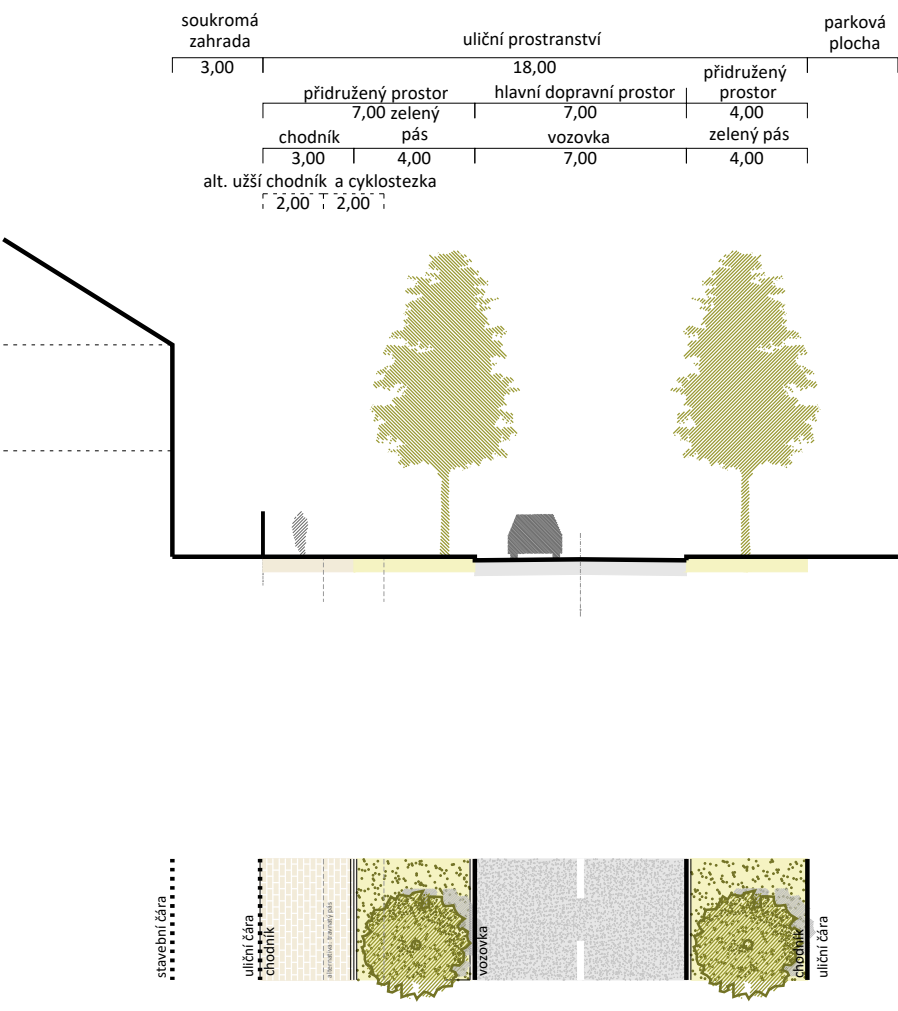

20a

parková plocha		uliční prostranství						
		20,00						
		přidružený prostor			hlavní dopravní prostor		přidružený prostor	
		8,00			7,00		5,00	
		chodník	cyklostezka	zelený pás	vozovka		zel. pás	chodník
		3,00	2,00	3,00	7,00		2,00	3,00

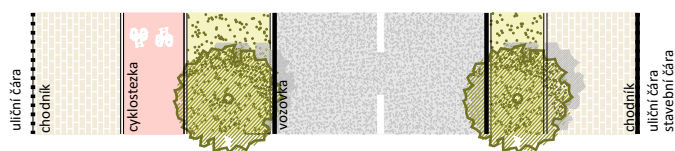
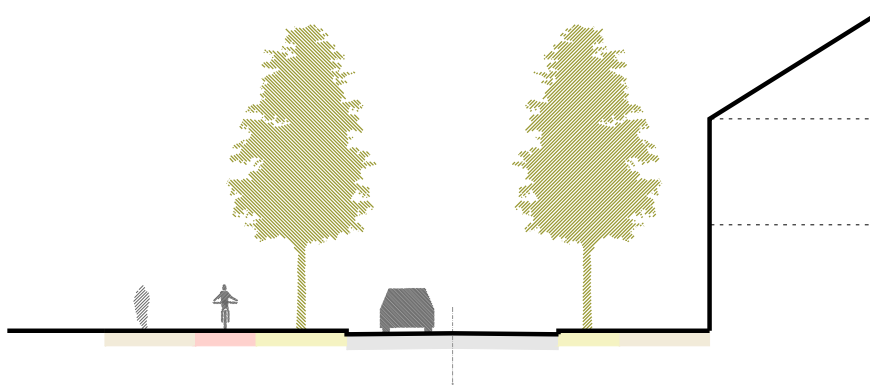

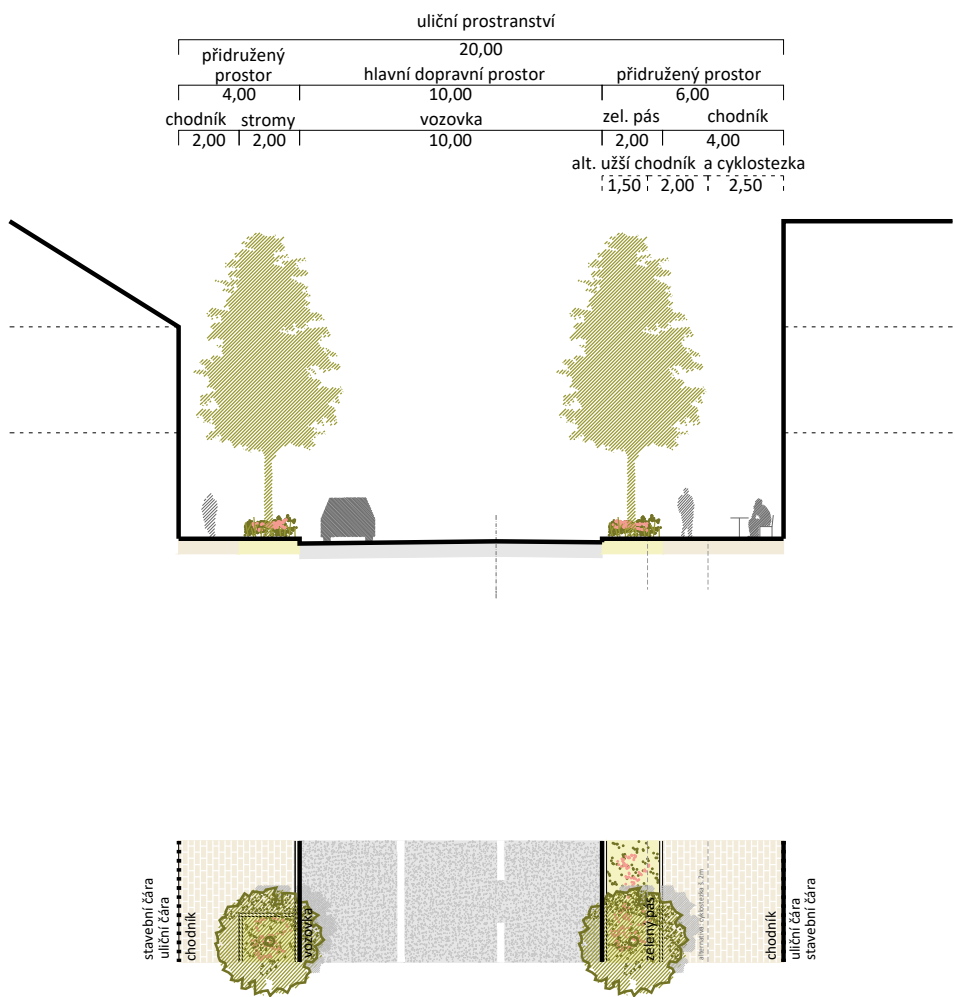

22a

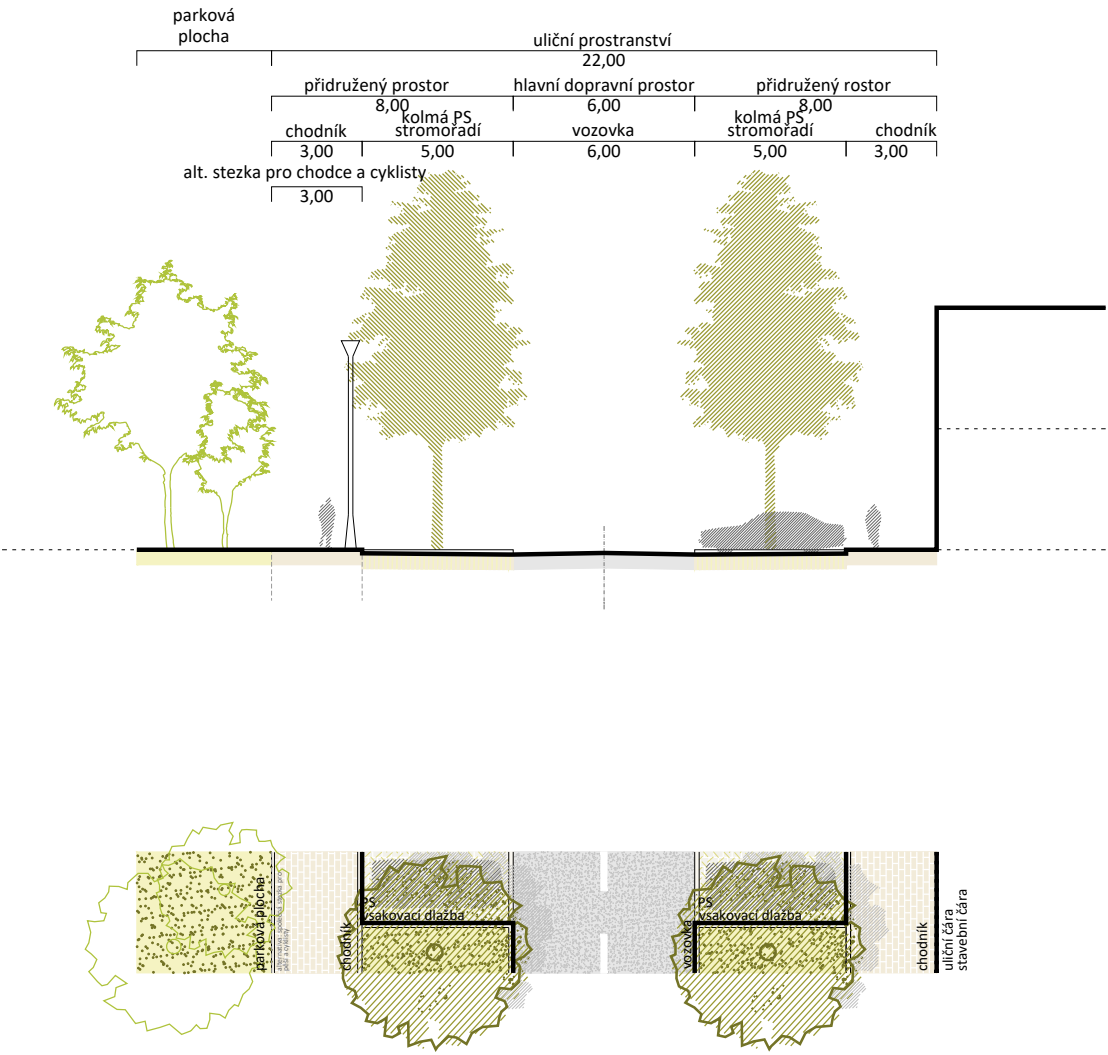

m 1:250

1,0 2,0 5,0

22.3.a (1x)

uliční prostranství				soukromá zahrada
přidružený prostor	hlavní dopravní prostor	22,00		3,00
3,25	5,50	přidružený prostor		
chodník	vozovka	chodník	parkový pás	
3,25	5,50	3,25	10,00	

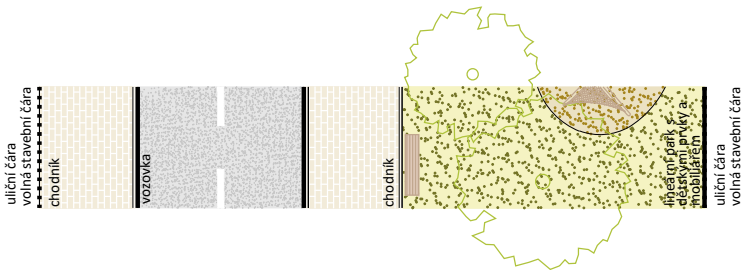
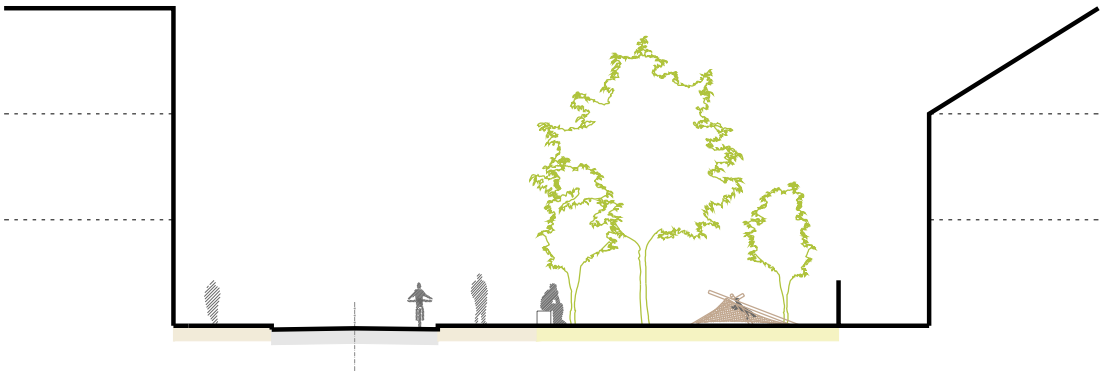

uliční prostranství					
24,00					
přidružený prostor		hlavní dopravní prostor		přidružený prostor	
7,00		10,00		7,00	
chodník	PS	vozovka		zel. pás	chodník
5,00	2,00	10,00		2,00	5,00
alt. užší chodník a travnatý pás			alt. travnatý pás a užší chodník		
3,50	1,50			1,50	3,50

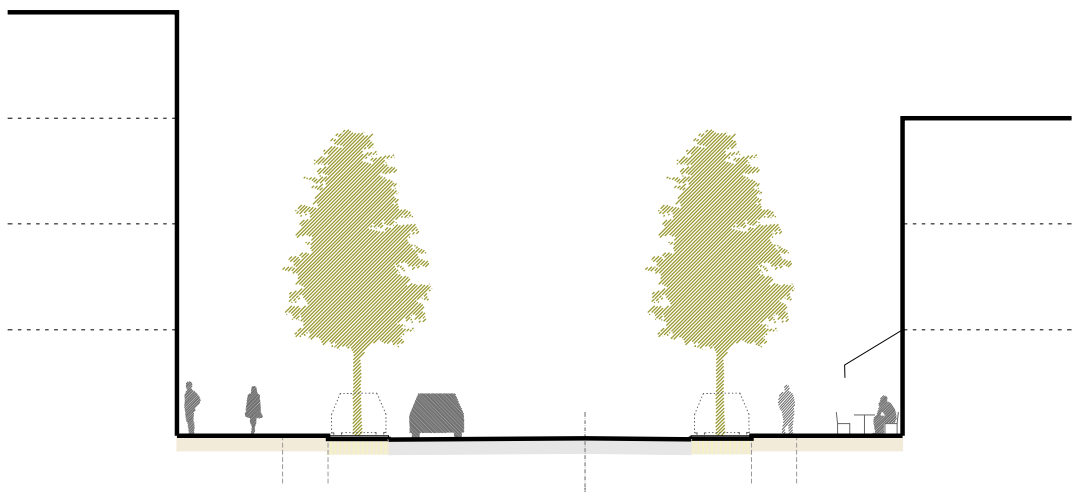

uliční prostranství					
přidružený prostor			24,00 hlavní dopravní prostor		přidružený prostor
9,00			11,00		4,00
chodník	zel. pás	cyklo	parkovací stání	vozovka	chodník
4,00	3,00	2,00	5,00	6,00	4,00

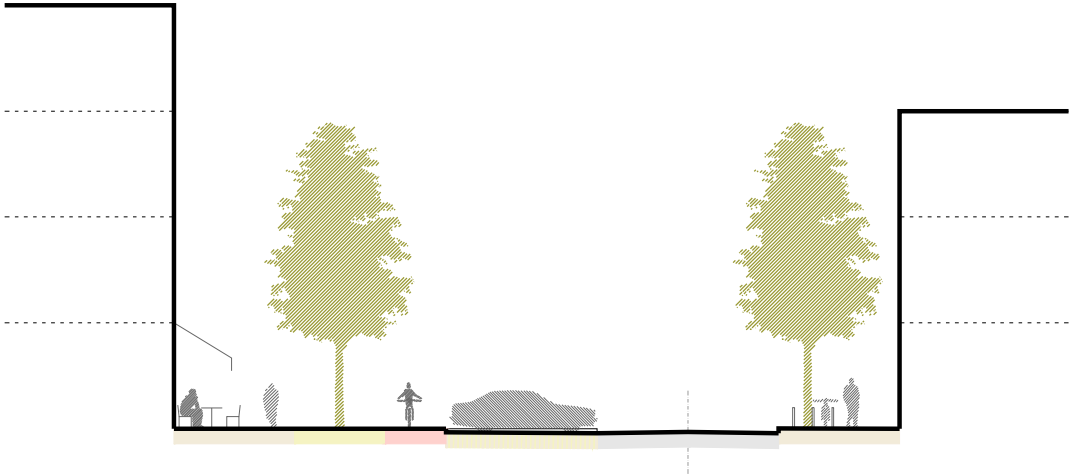

24c

uliční prostranství					soukromá zahrada
24,00					3,00
přidružený prostor		hlavní dopravní prostor		přidružený prostor	
9,25		5,50		9,25	
travnatý pás	chodník	vozovka	chodník	travnatý pás	
6,00	3,25	5,50	3,25	6,00	

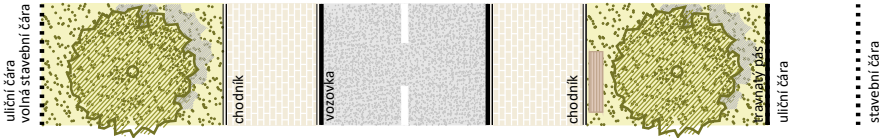
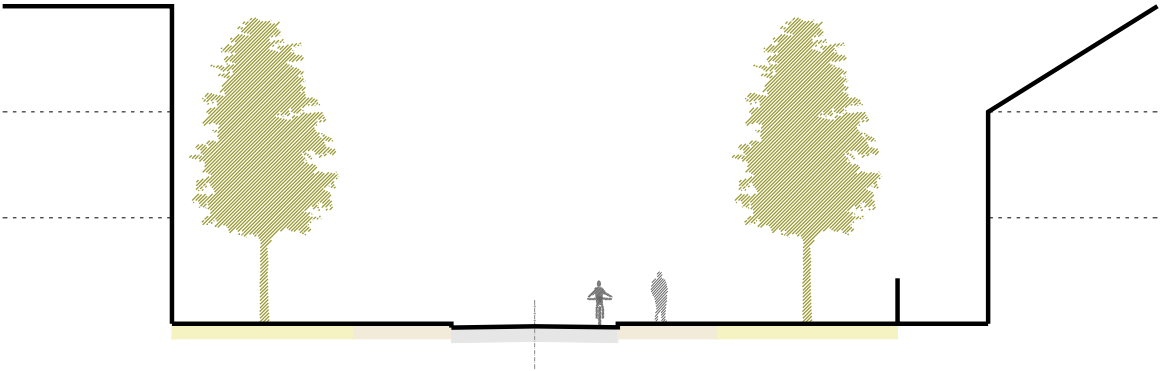

30a

soukromá zahrada	uliční prostranství							
	3,00							
	přidružený prostor				hlavní dopr. prostor		přidružený prostor	
	12,00				6,00		12,00	
	travnatý pás	chodník	cyklo	zel. pás	vozovka	park. stání	chodník	travnatý pás
	6,00	2,00	2,00	2,00	6,00	2,00	4,00	6,00

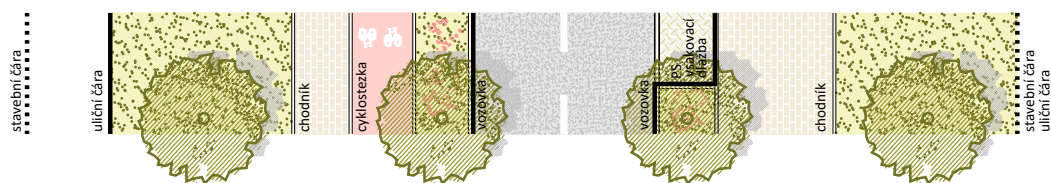
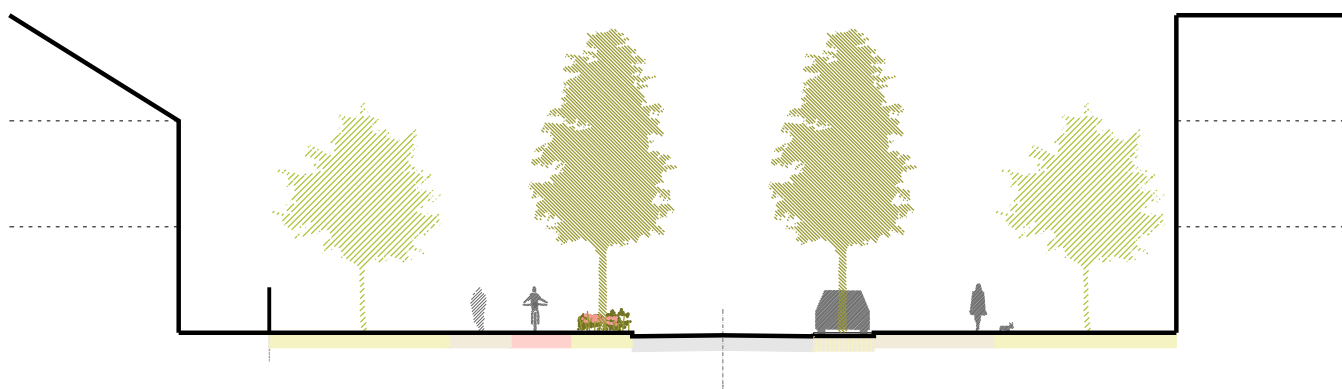

m 1:250
1,0 2,0 5,0

30-38.4.a (2x)

30b

soukromá zahrada	uliční prostranství							
3,00	přidružený prostor				hlavní dopr. prostor			
	19,50				6,00			
	přidružený prostor				přidružený prostor			
	19,50				4,50			
	travnatý pás	chodník	cyklo	park. stání	vozovka	chodník se stromy		
	10,50	2,00	2,00	5,00	6,00	2,00	3,00	

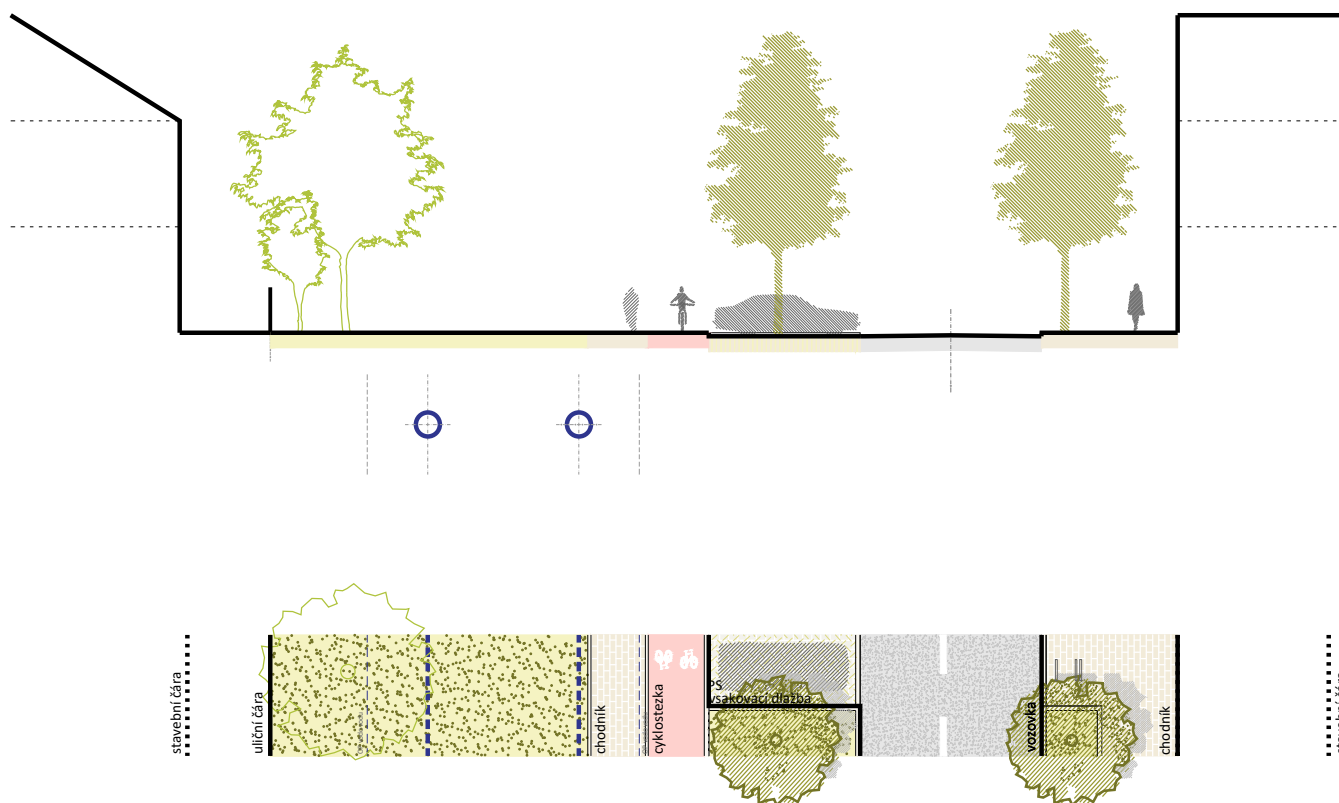

m 1:250
1,0 2,0 5,0

30.3.b (1x)