

OBSAH

11 / 800 – 819 Parkový areál

Příloha č. 3 textové části

Soubory krycích listů (11)

Územní plán hlavního města Prahy
Metropolitní plán
Upravený návrh k projednání dle § 52 stavebního zákona

/

Institut plánování a rozvoje hlavního města Prahy
Kancelář metropolitního plánu
Vyšehradská 57, 128 00 Praha 2
<www.iprpraha.cz/metropolitniplan>

© IPR Praha 2022

ZADAVATEL

Hlavní město Praha
Mariánské náměstí 2, 110 01 Praha 1
MUDr. Zdeněk Hřib / (primátor města)

POŘIZOVATEL

Magistrát hlavního města Prahy
Odbor územního rozvoje
Jungmannova 35, 110 00 Praha 1
Ing. Martin Čemus (ředitel odboru)

PROJEKTANT

Institut plánování a rozvoje hlavního města Prahy
Vyšehradská 57, 128 00 Praha 2
Mgr. Ondřej Boháč (ředitel)

IPR / SRM / KMP

AUTORSKÝ TÝM METROPOLITNÍHO PLÁNU

Ing. arch. Michal Leňo (vedoucí Kanceláře metropolitního plánování)

prof. Ing. arch. Roman Koucký
RNDr. Martin Kubeš (krajina)
Ing. Jan Špilar (doprava)
Ing. Petr Hrdlička (městské inženýrství)

Ing. arch. Martin Bukovský / Ing. arch. MgA. Eva Červinková
Ing. arch. Jiří Deyl / Ing. arch. Hana Havlová
Ing. arch. Michaela Jandeková / Ing. arch. Petr Kočíčka
Ing. arch. Hana Procházková / Ing. Mariana Pytlounová Pančková

ve spolupráci s ostatními kancelářemi IPR Praha

Z 01	Z 02	Z 03	Z 04	Z 05	Z 06	Z 07	Z 08	Z 09	Z 10	zN 11	zN 12	zN 13	N 14	N 15	N 16	N 17	N 18	N 19	N 20
------	------	------	------	------	------	------	------	------	------	--------------	-------	-------	------	------	------	------	------	------	------

TYP STRUKTURY: parkový areál

800 / Vyšehrad

SPRÁVNÍ OBVOD

Praha 2, Praha 4

MĚSTSKÁ ČÁST

Praha 2, Praha 4

KATASTRÁLNÍ ÚZEMÍ

Nusle, Vyšehrad

ROZLOHA

17 ha

zN	(11)
ZASTAVITELNOST: zastavitelná nestavební	TYP STRUKTURY: parkový areál
/ R	[S]
ZPŮSOB VYUŽITÍ: zastavitelná rekreační	MÍRA STABILITY: stabilizovaná

CÍLOVÝ CHARAKTER LOKALITY

Chránit a posilovat cílový charakter zastavitelné nestavební, stabilizované, rekreační lokality občanské vybavenosti Vyšehrad se strukturou parkového areálu. Lokalita je součástí krajiny vymezené v ZÚR s názvem Městská krajina Prahy.

Cílem navržených regulativů je zachovat parkový charakter a prostupnost, resp. přístupnost areálu Vyšehrad, který má významnou pozici v rámci kompozice Prahy. Součástí lokality jsou nepřístupný areál děkanství, Jedličkova ústavu a Kanovnický dvůr.

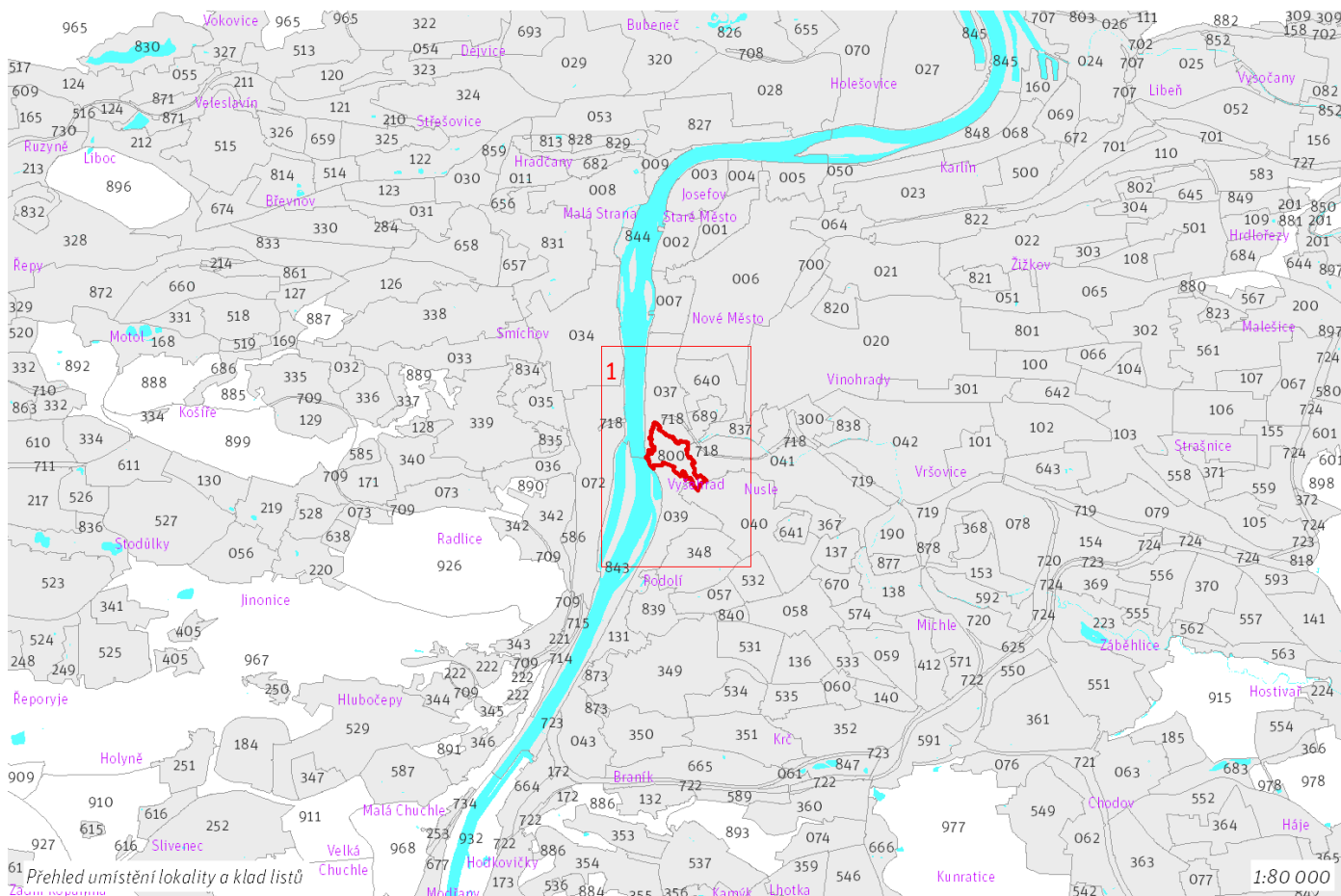

100 / MĚSTSKÁ PŘÍRODA

-> (11) Parkový areál, čl. 51

Městské parky

123/800/2338 Vyšehrad - metropolitní park

V městském parku je ustanovení dle čl. 90 odst. (2) až (6) přípustné pouze v souladu s jeho kulturní hodnotou a chráněnou kompozicí.

-> Městský park, čl. 84

-> Hierarchie městských parků, čl. 85

200 / VYSTAVĚNÉ PROSTŘEDÍ

Individuální regulativy nejsou stanoveny.

300 / VYUŽITÍ ÚZEMÍ

-> Zastavitelná rekreační lokalita, čl. 64

Individuální regulativy nejsou stanoveny.

400 / STABILITA A MÍRA VYUŽITÍ ÚZEMÍ

-> Typy stability lokalit, čl. 69

Individuální regulativy nejsou stanoveny.

500 / KRAJINNÁ INFRASTRUKTURA

Individuální regulativy nejsou stanoveny.

600 / DOPRAVNÍ INFRASTRUKTURA

Individuální regulativy nejsou stanoveny.

700 / TECHNICKÁ INFRASTRUKTURA

Individuální regulativy nejsou stanoveny.

800 / VEŘEJNÁ VYBAVENOST

Lokalita je vymezena jako lokalita občanské vybavenosti.

-> Lokality veřejné vybavenosti, čl. 145

Individuální regulativy nejsou stanoveny.

900 / VEŘEJNÝ ZÁJEM

Individuální regulativy nejsou stanoveny.

Z 01	Z 02	Z 03	Z 04	Z 05	Z 06	Z 07	Z 08	Z 09	Z 10	zN 11	zN 12	zN 13	N 14	N 15	N 16	N 17	N 18	N 19	N 20
------	------	------	------	------	------	------	------	------	------	--------------	-------	-------	------	------	------	------	------	------	------

TYP STRUKTURY: parkový areál

801 / Olšanské hřbitovy

SPRÁVNÍ OBVOD

Praha 3

MĚSTSKÁ ČÁST

Praha 3

KATASTRÁLNÍ ÚZEMÍ

Žižkov

ROZLOHA

58 ha

zN	(11)
ZASTAVITELNOST: zastavitelná nestavební	TYP STRUKTURY: parkový areál
/ R	[S]
ZPŮSOB VYUŽITÍ: zastavitelná rekreační	MÍRA STABILITY: stabilizovaná

CÍLOVÝ CHARAKTER LOKALITY

Dotvořit a posilovat cílový charakter zastavitelné nestavební, stabilizované, rekreační lokality rekreační vybavenosti Olšanské hřbitovy se strukturou parkového areálu. Lokalita je součástí krajiny vymezené v ZÚR s názvem Městská krajina Prahy.

Cílem navržených regulativů je zachovat charakter hřbitova se vzrostlým stromovým patrem jako pietního místa. V lokalitě bude posílena prostupnost a zlepšena návaznost na veřejná prostranství okolních obytných lokalit Olšanská, Vinohrady, Želivského, Hagibor a Nákladové nádraží Žižkov. Zejména je vhodné posílit návaznost veřejných prostranství v těchto obytných lokalitách v místech vstupů do metropolitního parku Olšanské hřbitovy.

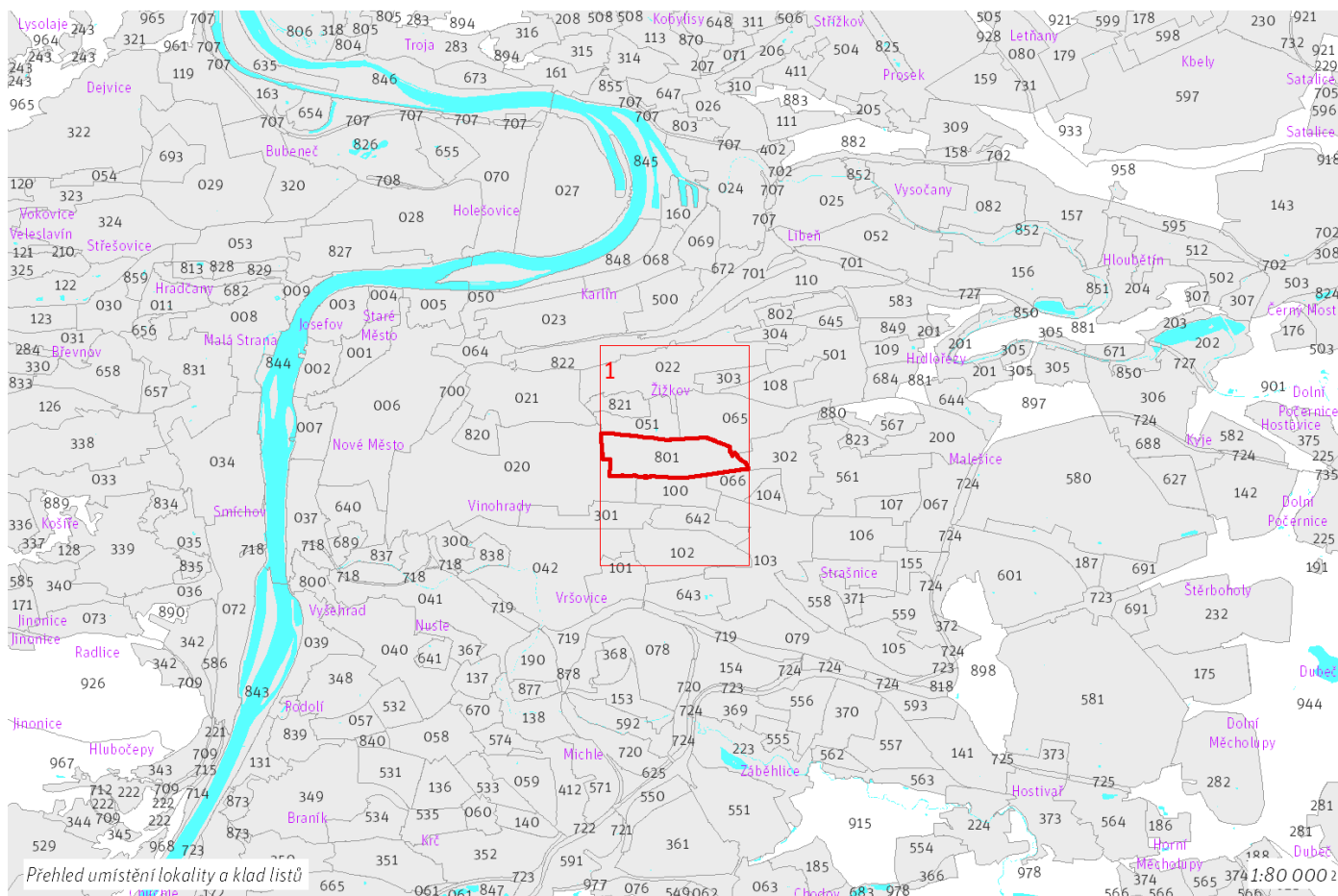

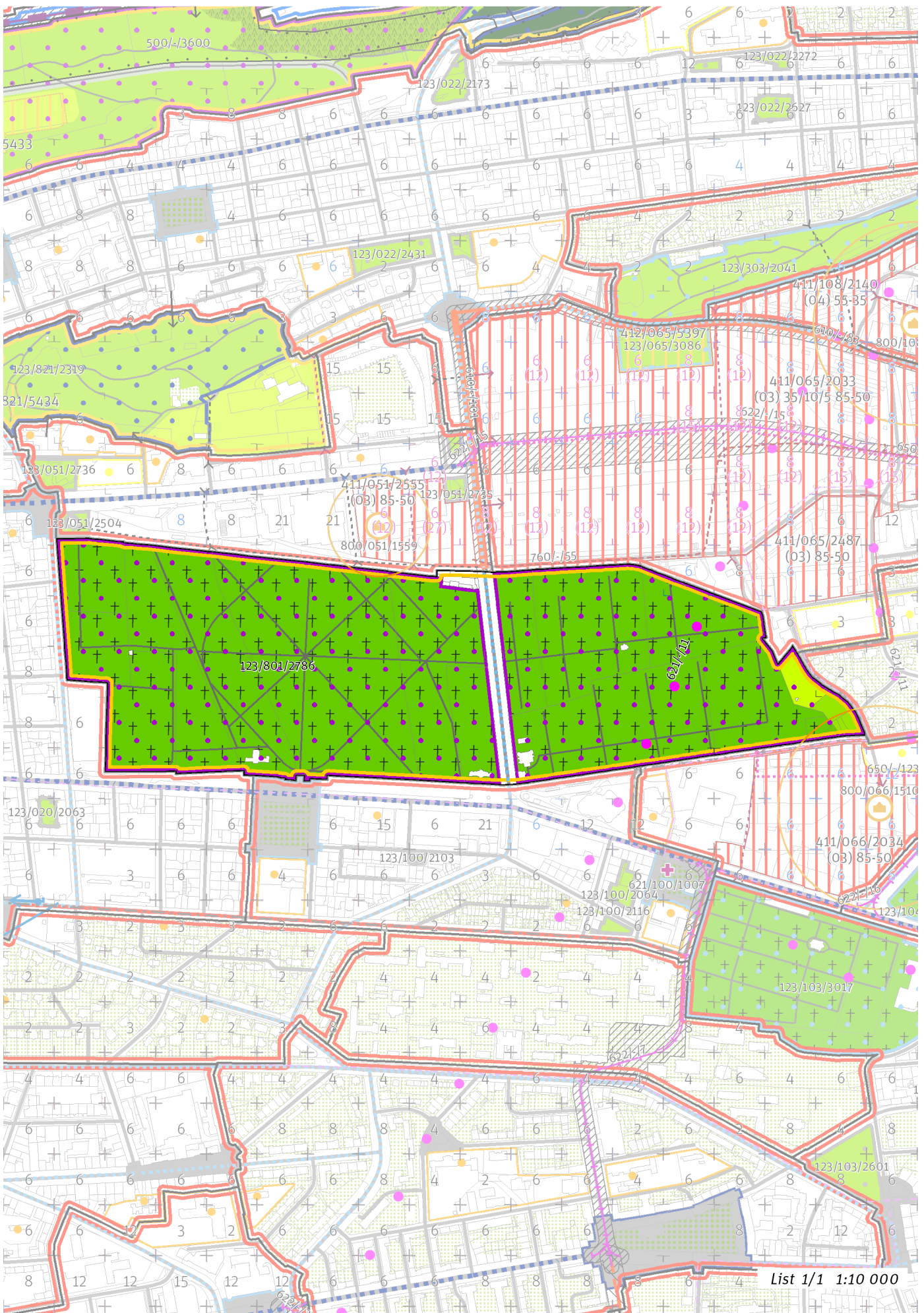

100 / MĚSTSKÁ PŘÍRODA

-> (11) Parkový areál, čl. 51

Městské parky

123/801/2786 Olšanské hřbitovy - metropolitní park

V městském parku je ustanovení dle čl. 90 odst. (2) až (6) přípustné pouze v souladu s jeho kulturní hodnotou a chráněnou kompozicí.

-> Městský park, čl. 84

-> Hierarchie městských parků, čl. 85

200 / VYSTAVĚNÉ PROSTŘEDÍ

Individuální regulativy nejsou stanoveny.

300 / VYUŽITÍ ÚZEMÍ

-> Zastavitelná rekreační lokalita, čl. 64

Individuální regulativy nejsou stanoveny.

400 / STABILITA A MÍRA VYUŽITÍ ÚZEMÍ

-> Typy stability lokalit, čl. 69

Individuální regulativy nejsou stanoveny.

500 / KRAJINNÁ INFRASTRUKTURA

Individuální regulativy nejsou stanoveny.

600 / DOPRAVNÍ INFRASTRUKTURA

Veřejná doprava / Metro

621/-/11 Výhledové tangenciální spojení kolejovou dopravou – územní rezerva

Koridor je vymezen pro budoucí upřesnění nového kolejového tangenciálního spojení veřejné dopravy. Převážně podzemní vedení trasy, případně vedení veřejným prostranstvím, neomezí umístování nových nebo změny stávajících budov.

-> Systém veřejné dopravy, čl. 121

-> Metro, čl. 122

700 / TECHNICKÁ INFRASTRUKTURA

Individuální regulativy nejsou stanoveny.

800 / VEŘEJNÁ VYBAVENOST

Lokalita je vymezena jako lokalita rekreační vybavenosti.

-> Lokality veřejné vybavenosti, čl. 145

Individuální regulativy nejsou stanoveny.

900 / VEŘEJNÝ ZÁJEM

Individuální regulativy nejsou stanoveny.

Z 01	Z 02	Z 03	Z 04	Z 05	Z 06	Z 07	Z 08	Z 09	Z 10	zN 11	zN 12	zN 13	N 14	N 15	N 16	N 17	N 18	N 19	N 20
------	------	------	------	------	------	------	------	------	------	--------------	-------	-------	------	------	------	------	------	------	------

TYP STRUKTURY: parkový areál

802 / Zahrádková osada Na Balkáně

SPRÁVNÍ OBVOD

Praha 3

MĚSTSKÁ ČÁST

Praha 3

KATASTRÁLNÍ ÚZEMÍ

Vysočany

ROZLOHA

17 ha

zN	(11)
ZASTAVITELNOST: zastavitelná nestavební	TYP STRUKTURY: parkový areál
/ R	[S]
ZPŮSOB VYUŽITÍ: zastavitelná rekreační	MÍRA STABILITY: stabilizovaná

CÍLOVÝ CHARAKTER LOKALITY

Dotvořit a posilovat cílový charakter zastavitelné nestavební, stabilizované, rekreační lokality Zahrádková osada Na Balkáně se strukturou parkového areálu. Lokalita je součástí krajiny vymezené v ZÚR s názvem Městská krajina Prahy.

Cílem navržených regulativů je zachovat a posílit existující zahrádkovou osadu a zlepšit její prostupnost, zejména v západovýchodním směru v návaznosti na Krejčírek a vrch Třešňovka.

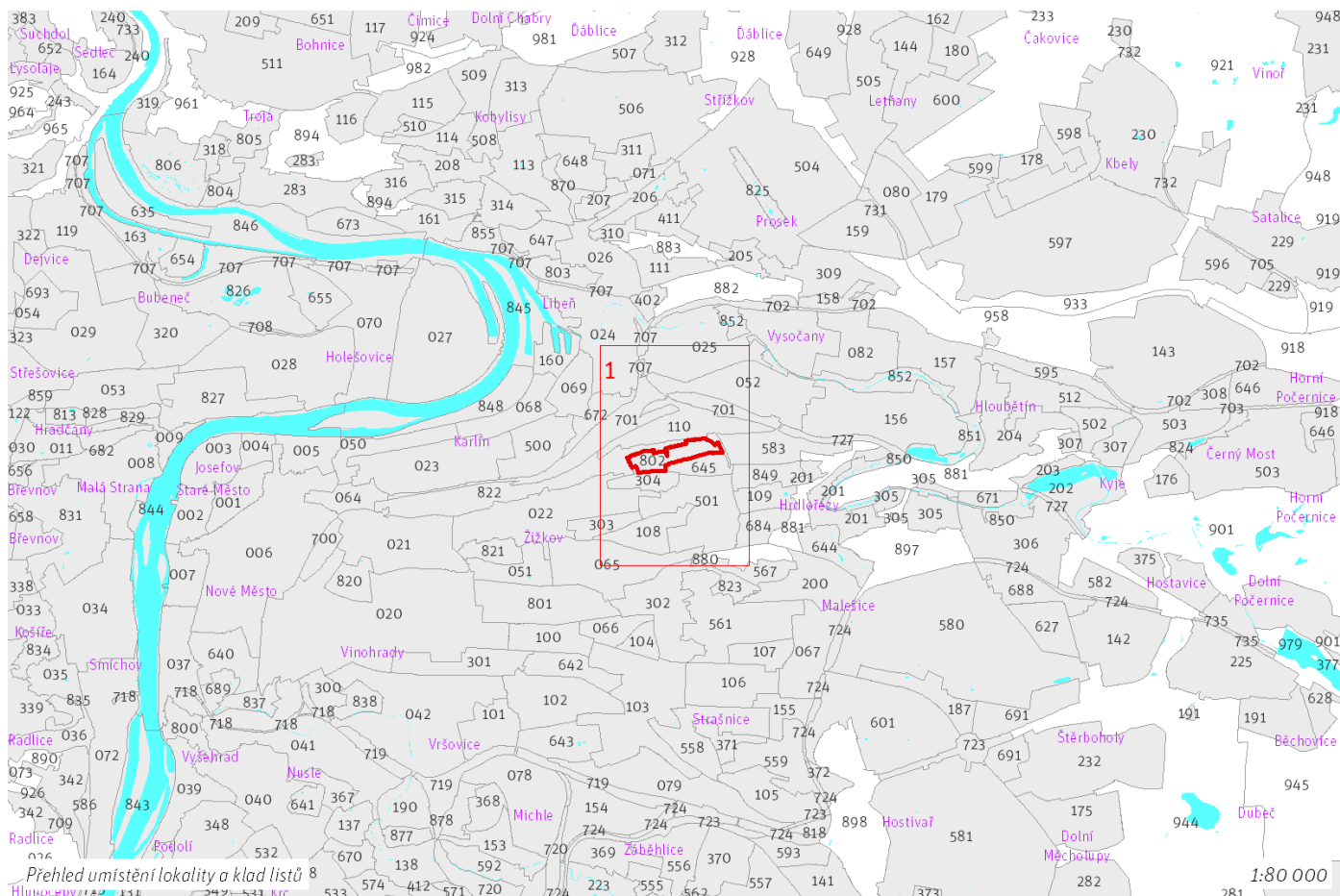

100 / MĚSTSKÁ PŘÍRODA

-> (11) Parkový areál, čl. 51

Individuální regulativy nejsou stanoveny.

200 / VYSTAVĚNÉ PROSTŘEDÍ

Individuální regulativy nejsou stanoveny.

300 / VYUŽITÍ ÚZEMÍ

-> Zastavitelná rekreační lokalita, čl. 64

Individuální regulativy nejsou stanoveny.

400 / STABILITA A MÍRA VYUŽITÍ ÚZEMÍ

-> Typy stability lokalit, čl. 69

Individuální regulativy nejsou stanoveny.

500 / KRAJINNÁ INFRASTRUKTURA

Individuální regulativy nejsou stanoveny.

600 / DOPRAVNÍ INFRASTRUKTURA

Veřejná doprava / Metro

621-/11 Výhledové tangenciální spojení kolejovou dopravou – územní rezerva

Koridor je vymezen pro budoucí upřesnění nového kolejového tangenciálního spojení veřejné dopravy. Převážně podzemní vedení trasy, případně vedení veřejným prostranstvím, neomezí umístování nových nebo změny stávajících budov.

-> Systém veřejné dopravy, čl. 121

-> Metro, čl. 122

700 / TECHNICKÁ INFRASTRUKTURA

Individuální regulativy nejsou stanoveny.

800 / VEŘEJNÁ VYBAVENOST

Individuální regulativy nejsou stanoveny.

900 / VEŘEJNÝ ZÁJEM

Individuální regulativy nejsou stanoveny.

Z 01	Z 02	Z 03	Z 04	Z 05	Z 06	Z 07	Z 08	Z 09	Z 10	zN 11	zN 12	zN 13	N 14	N 15	N 16	N 17	N 18	N 19	N 20
------	------	------	------	------	------	------	------	------	------	--------------	-------	-------	------	------	------	------	------	------	------

TYP STRUKTURY: parkový areál

803 / Pod Korábem

SPRÁVNÍ OBLAST

Praha 8

MĚSTSKÁ ČÁST

Praha 8

KATASTRÁLNÍ ÚZEMÍ

Libeň

ROZLOHA

16 ha

zN	(11)
ZASTAVITELNOST: zastavitelná nestavební	TYP STRUKTURY: parkový areál
/ R	[S]
ZPŮSOB VYUŽITÍ: zastavitelná rekreační	MÍRA STABILITY: stabilizovaná

CÍLOVÝ CHARAKTER LOKALITY

Dotvořit a posilovat cílový charakter zastavitelné nestavební, stabilizované, rekreační lokality Pod Korábem se strukturou parkového areálu. Lokalita je součástí krajiny vymezené v ZÚR s názvem Městská krajina Prahy.

Cílem navržených regulativů je zachovat a posílit charakter existující zahrádkové osady, parku Pod Korábem, Libeňského hřbitova a zachovat a posílit přístupnost jednotlivými částmi lokality, zejména zahrádkovou osadou.

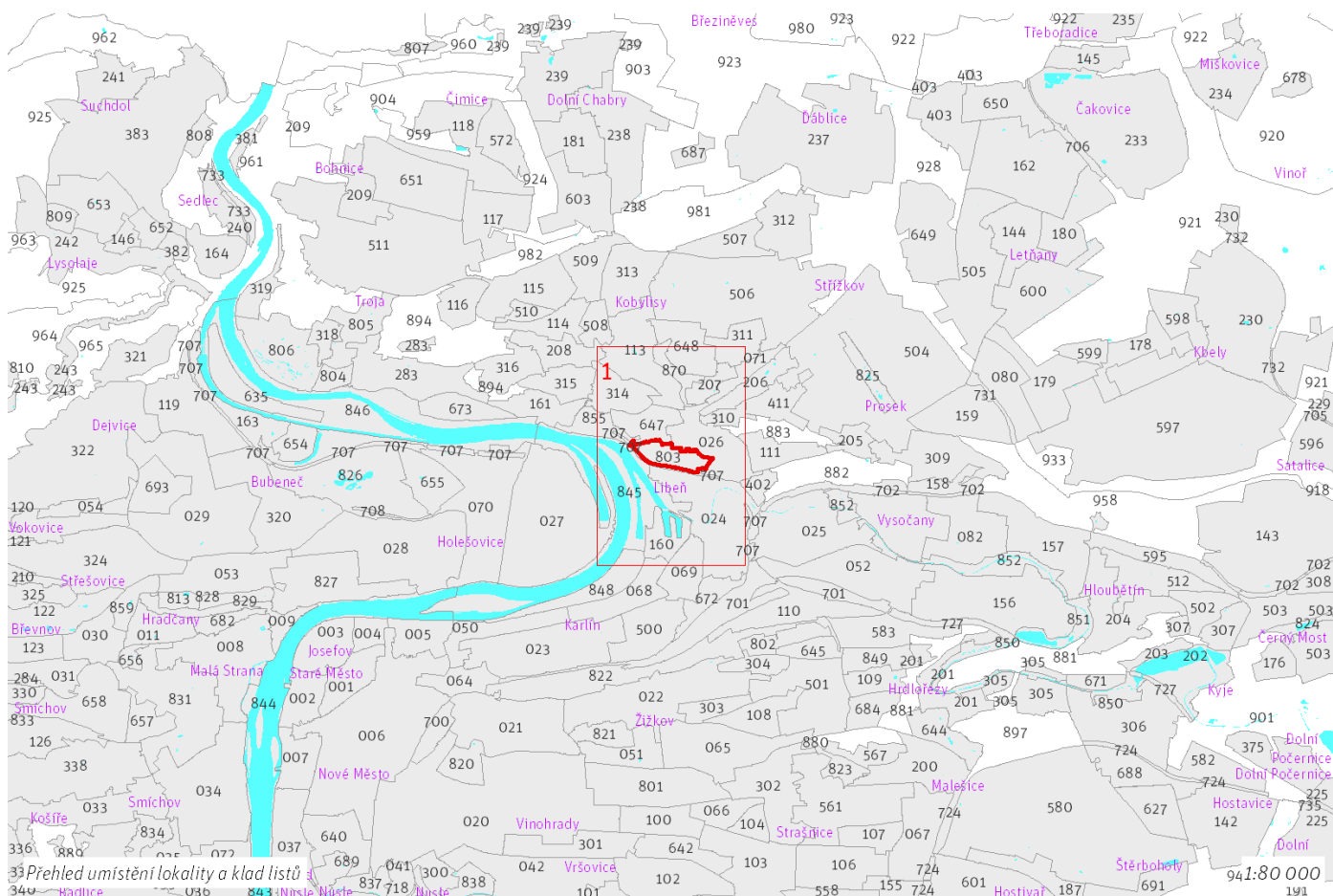

100 / MĚSTSKÁ PŘÍRODA

-> (11) Parkový areál, čl. 51

Městské parky

123/803/2280 Park Pod Korábem - lokální park

123/803/2690 Hřbitov v Libni - místní park

-> Městský park, čl. 84

-> Hierarchie městských parků, čl. 85

200 / VYSTAVĚNÉ PROSTŘEDÍ

Individuální regulativy nejsou stanoveny.

300 / VYUŽITÍ ÚZEMÍ

-> Zastavitelná rekreační lokalita, čl. 64

Individuální regulativy nejsou stanoveny.

400 / STABILITA A MÍRA VYUŽITÍ ÚZEMÍ

-> Typy stability lokalit, čl. 69

Individuální regulativy nejsou stanoveny.

500 / KRAJINNÁ INFRASTRUKTURA

Skladebné části ÚSES

500/-/3662 LBK Bílá skála - Libeňský přístav – v prostoru k upřesnění, minimální šířka 15 m

-> Územní systém ekologické stability, čl. 113 - 116

600 / DOPRAVNÍ INFRASTRUKTURA

Systém pozemních komunikací

610/-/49 Městský okruh Pelc-Tyrolka - Balabenka – návrh

-> Systém pozemních komunikací, čl. 118 - 120

700 / TECHNICKÁ INFRASTRUKTURA

Individuální regulativy nejsou stanoveny.

800 / VEŘEJNÁ VYBAVENOST

Individuální regulativy nejsou stanoveny.

900 / VEŘEJNÝ ZÁJEM

Veřejně prospěšné stavby dopravní infrastruktury

910-610/-/49 Městský okruh Pelc-Tyrolka - Balabenka

-> Veřejně prospěšné stavby, veřejně prospěšná opatření, stavby a opatření k zajišťování obrany a bezpečnost státu a plochy asanací, čl. 150 - 151

Navrhované veřejně prospěšné stavby, veřejně prospěšná opatření, stavby a opatření k zajišťování obrany a bezpečnost státu jsou vymezeny v grafické části ve výkresu Z 04.

Z 01	Z 02	Z 03	Z 04	Z 05	Z 06	Z 07	Z 08	Z 09	Z 10	zN 11	zN 12	zN 13	N 14	N 15	N 16	N 17	N 18	N 19	N 20
------	------	------	------	------	------	------	------	------	------	--------------	-------	-------	------	------	------	------	------	------	------

TYP STRUKTURY: parkový areál

804 / Trojský zámek

SPRÁVNÍ OBVOD

Praha 7

MĚSTSKÁ ČÁST

Praha-Troja

KATASTRÁLNÍ ÚZEMÍ

Troja

ROZLOHA

9 ha

zN	(11)
ZASTAVITELNOST: zastavitelná nestavební	TYP STRUKTURY: parkový areál
/ R	[S]
ZPŮSOB VYUŽITÍ: zastavitelná rekreační	MÍRA STABILITY: stabilizovaná

CÍLOVÝ CHARAKTER LOKALITY

Dotvořit a posilovat cílový charakter zastavitelné nestavební, stabilizované, rekreační lokality občanské vybavenosti Trojský zámek se strukturou parkového areálu. Lokalita je součástí krajiny vymezené v ZÚR s názvem Městská krajina Prahy.

Cílem navržených regulativů je zachovat parkový charakter a prostupnost, resp. přístupnost areálu Trojského zámku se zahradou. Součástí lokality je několik budov – zámek, konírna, oranžerie a hospodářské budovy. Geometricky komponovaná zahrada má několik částí s geometrickými kompozicemi a skládá se z formální okrasné části a štěpnice.

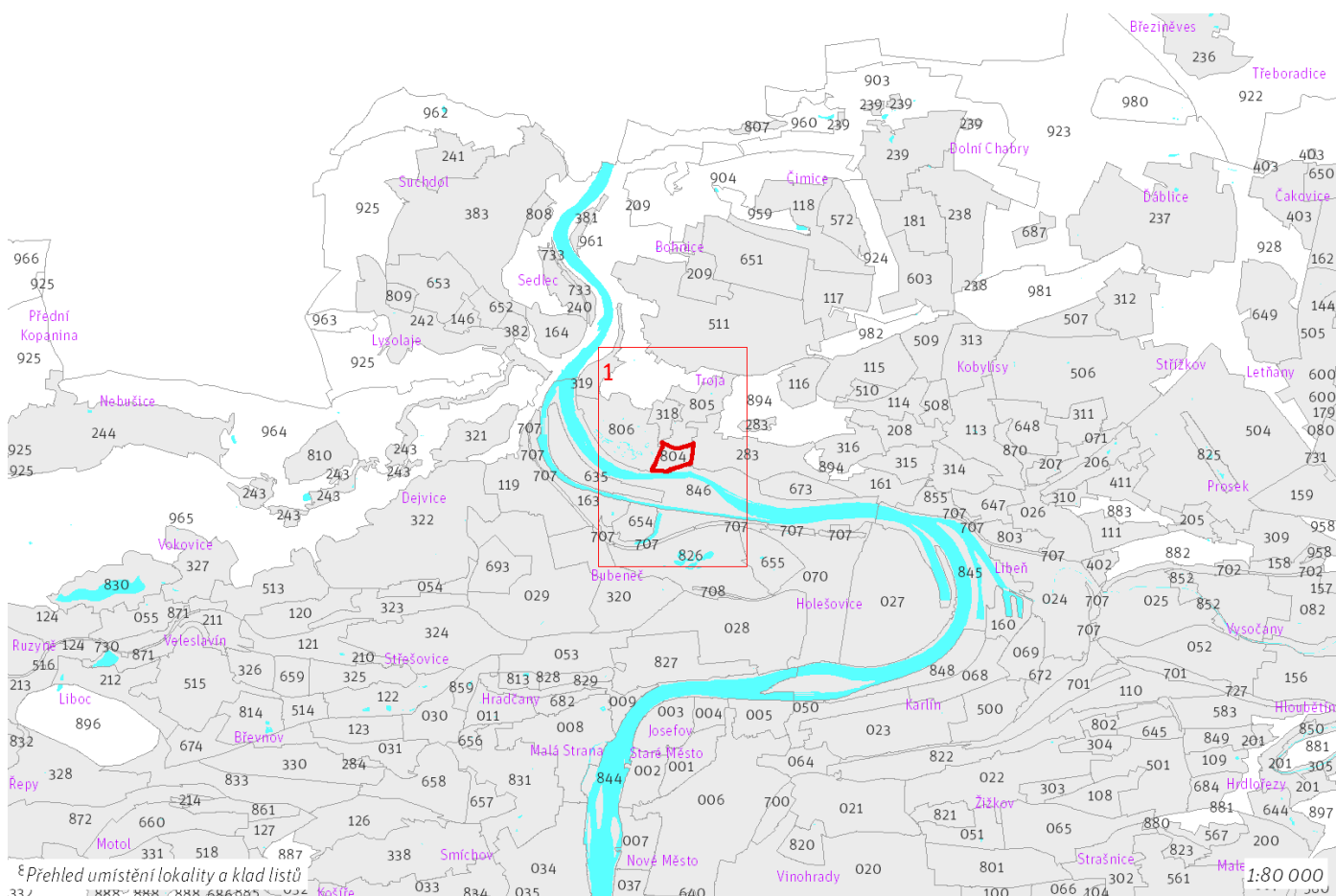

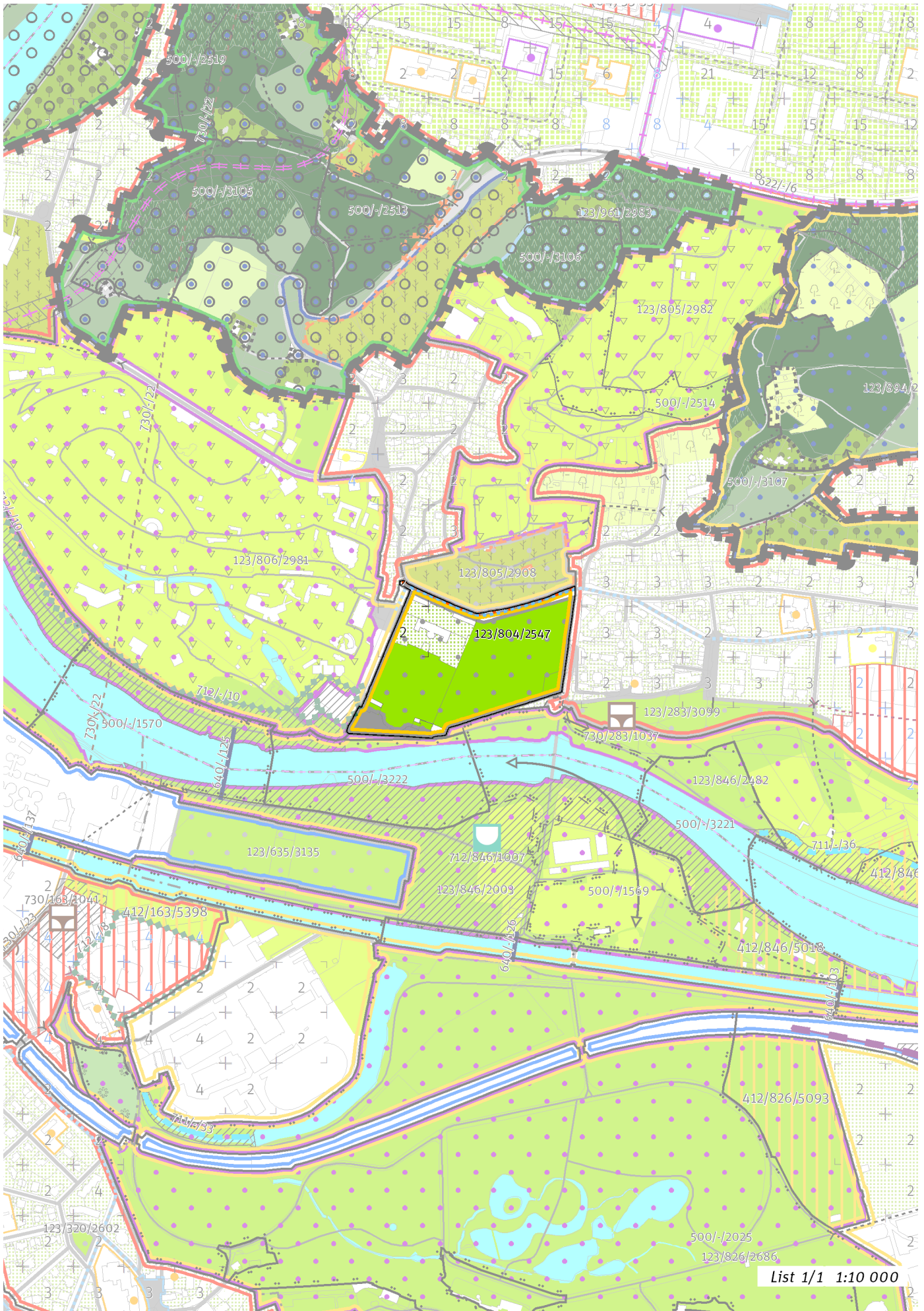

List 1/1 1:10 000

100 / MĚSTSKÁ PŘÍRODA

-> (11) Parkový areál, čl. 51

Městské parky

123/804/2547 Zámecký park Troja - místní park

V městském parku je ustanovení dle čl. 90 odst. (2) až (6) přípustné pouze v souladu s jeho kulturní hodnotou a chráněnou kompozicí.

-> Městský park, čl. 84

-> Hierarchie městských parků, čl. 85

200 / VYSTAVĚNÉ PROSTŘEDÍ

Individuální regulativy nejsou stanoveny.

300 / VYUŽITÍ ÚZEMÍ

-> Zastavitelná rekreační lokalita, čl. 64

Individuální regulativy nejsou stanoveny.

400 / STABILITA A MÍRA VYUŽITÍ ÚZEMÍ

-> Typy stability lokalit, čl. 69

Individuální regulativy nejsou stanoveny.

500 / KRAJINNÁ INFRASTRUKTURA

Individuální regulativy nejsou stanoveny.

600 / DOPRAVNÍ INFRASTRUKTURA

Individuální regulativy nejsou stanoveny.

700 / TECHNICKÁ INFRASTRUKTURA

Záplavová území

Využití území je omezeno záplavovým územím Vltavy a Berounky kategorie: aktivní zóna záplavového území.

Využití území je omezeno záplavovým územím Vltavy a Berounky kategorie: záplavové území průtočné.

Využití území je omezeno záplavovým územím Vltavy a Berounky kategorie: záplavové území neprůtočné.

-> Záplavová území, čl. 134

Záplavová území jsou vymezena v grafické části ve výkrese Z 03.

800 / VEŘEJNÁ VYBAVENOST

Lokalita je vymezena jako lokalita občanské vybavenosti.

-> Lokalita veřejné vybavenosti, čl. 145

Individuální regulativy nejsou stanoveny.

900 / VEŘEJNÝ ZÁJEM

Individuální regulativy nejsou stanoveny.

Z 01	Z 02	Z 03	Z 04	Z 05	Z 06	Z 07	Z 08	Z 09	Z 10	zN 11	zN 12	zN 13	N 14	N 15	N 16	N 17	N 18	N 19	N 20
------	------	------	------	------	------	------	------	------	------	--------------	-------	-------	------	------	------	------	------	------	------

TYP STRUKTURY: parkový areál

805 / Botanická zahrada

SPRÁVNÍ OBVOD

Praha 7, Praha 8

MĚSTSKÁ ČÁST

Praha 8, Praha-Troja

KATASTRÁLNÍ ÚZEMÍ

Troja

ROZLOHA

28 ha

zN	(11)
ZASTAVITELNOST: zastavitelná nestavební	TYP STRUKTURY: parkový areál
/ R	[S]
ZPŮSOB VYUŽITÍ: zastavitelná rekreační	MÍRA STABILITY: stabilizovaná

CÍLOVÝ CHARAKTER LOKALITY

Dotvořit a posilovat cílový charakter zastavitelné nestavební, stabilizované, rekreační lokality Botanická zahrada se strukturou parkového areálu.

Lokalita je součástí krajiny vymezené v ZÚR s názvem Městská krajina Prahy.

Cílem navržených regulativů je zachovat a posílit charakter existujícího parkového areálu botanické zahrady, který se skládá z přírodních ploch reprezentujících jednotlivé biotopy a společenstva. Areál zahrnuje několik skleníků a solitérních budov poskytujících technické zázemí správcům zahrady. V jižní části lokality se nachází vinice sv. Kláry.

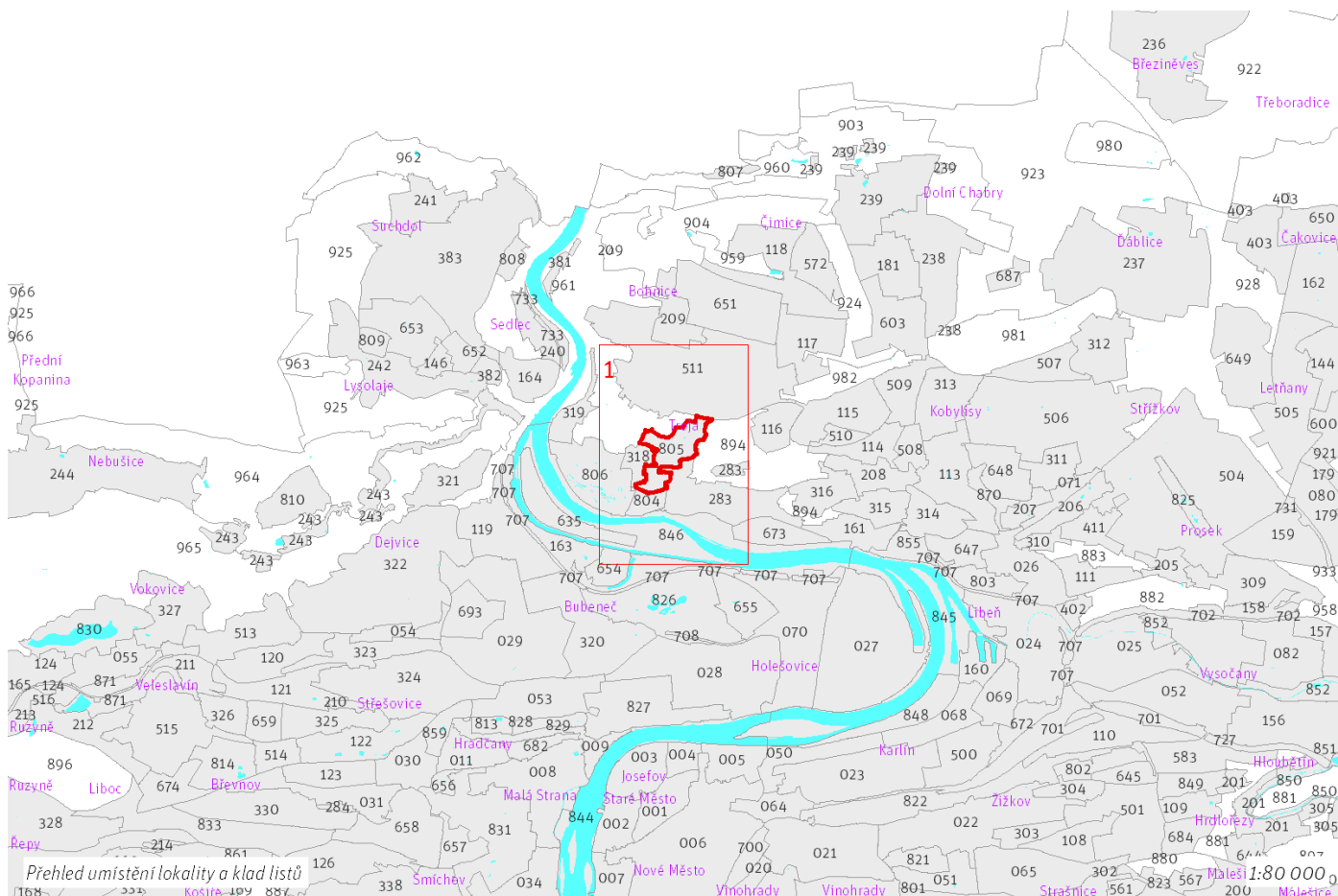

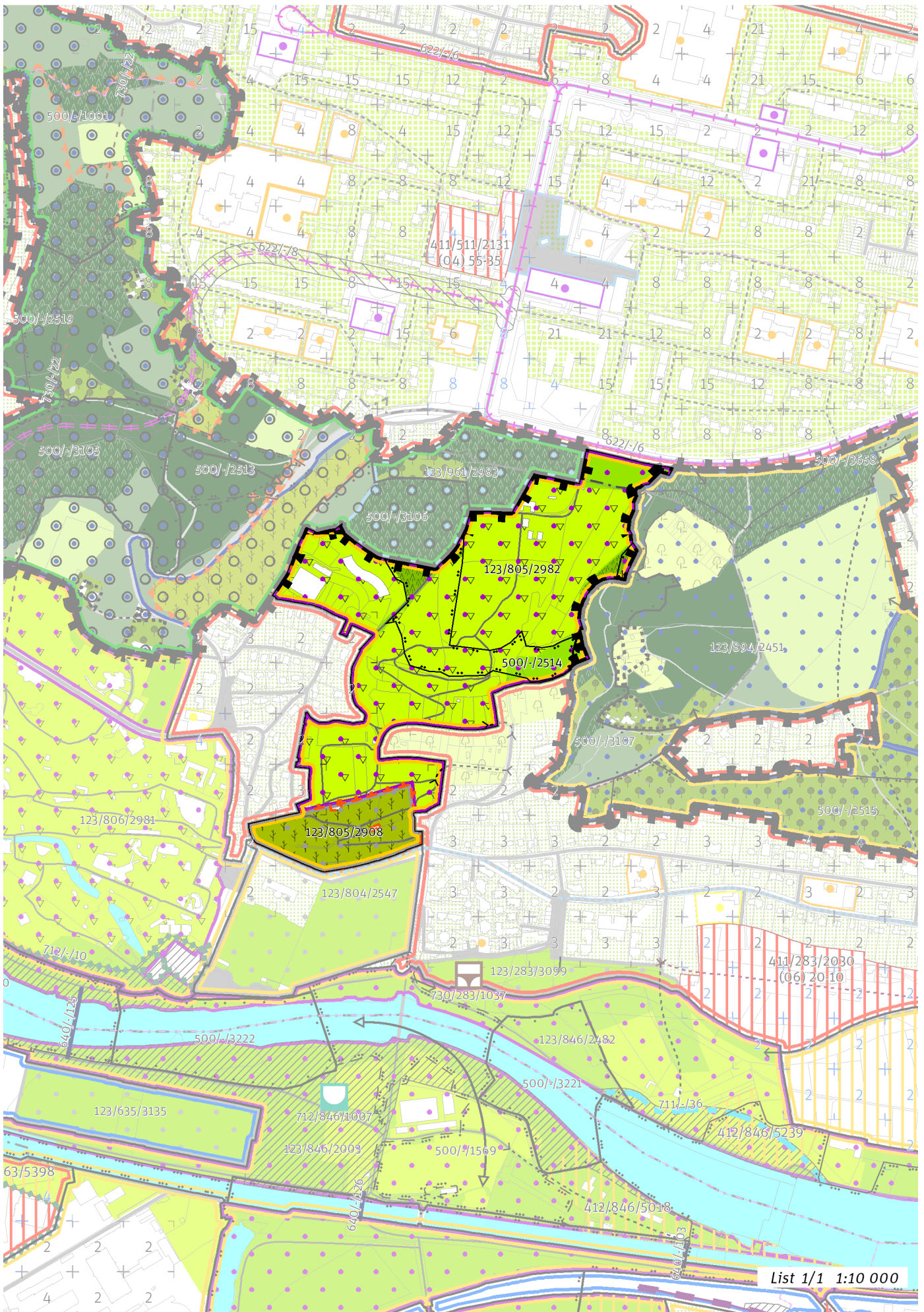

List 1/1 1:10 000

100 / MĚSTSKÁ PŘÍRODA

-> (11) Parkový areál, čl. 51

Je zachována volná prostupnost a průchodnost historickou Úvozovou cestou podél areálu Botanické zahrady.

Městské parky

123/805/2908 Vinice sv. Kláry - místní park

V městském parku je ustanovení dle čl. 90 odst. (2) až (6) přípustné pouze v souladu s jeho kulturní hodnotou a chráněnou kompozicí.

123/805/2982 Botanická zahrada - metropolitní park

-> Městský park, čl. 84

-> Hierarchie městských parků, čl. 85

200 / VYSTAVĚNÉ PROSTŘEDÍ

Individuální regulativy nejsou stanoveny.

300 / VYUŽITÍ ÚZEMÍ

-> Zastavitelná rekreační lokalita, čl. 64

Individuální regulativy nejsou stanoveny.

400 / STABILITA A MÍRA VYUŽITÍ ÚZEMÍ

-> Typy stability lokalit, čl. 69

Individuální regulativy nejsou stanoveny.

500 / KRAJINNÁ INFRASTRUKTURA

Skladebné části ÚSES

500/-/2514 RBK Údolí Vltavy - Ládví – v přesných hranicích

500/-/3107 LBC Pod Havránkou – v přesných hranicích

500/-/3658 LBK Pod Havránkou - Čimický háj I. – v přesných hranicích

-> Územní systém ekologické stability, čl. 113 - 116

600 / DOPRAVNÍ INFRASTRUKTURA

Individuální regulativy nejsou stanoveny.

700 / TECHNICKÁ INFRASTRUKTURA

Individuální regulativy nejsou stanoveny.

800 / VEŘEJNÁ VYBAVENOST

Individuální regulativy nejsou stanoveny.

900 / VEŘEJNÝ ZÁJEM

Individuální regulativy nejsou stanoveny.

Z 01	Z 02	Z 03	Z 04	Z 05	Z 06	Z 07	Z 08	Z 09	Z 10	zN 11	zN 12	zN 13	N 14	N 15	N 16	N 17	N 18	N 19	N 20
------	------	------	------	------	------	------	------	------	------	--------------	-------	-------	------	------	------	------	------	------	------

TYP STRUKTURY: parkový areál

806 / Zoo Troja

SPRÁVNÍ OBVOD

Praha 7

MĚSTSKÁ ČÁST

Praha-Troja

KATASTRÁLNÍ ÚZEMÍ

Troja

ROZLOHA

49 ha

zN	(11)
ZASTAVITELNOST: zastavitelná nestavební	TYP STRUKTURY: parkový areál
/ R	[S]
ZPŮSOB VYUŽITÍ: zastavitelná rekreační	MÍRA STABILITY: stabilizovaná

CÍLOVÝ CHARAKTER LOKALITY

Dotvořit a posilovat cílový charakter zastavitelné nestavební, stabilizované, rekreační lokality Zoo Troja se strukturou parkového areálu. Lokalita je součástí krajiny vymezené v ZÚR s názvem Městská krajina Prahy.

Cílem navržených regulativů je podtrhnout a využít charakter trojské krajiny, zachovat a posílit charakter existujícího parkového areálu zoologické zahrady se solitérními stavbami jednotlivých pavilónů, zachovat propustnost areálu a zlepšit jeho napojení na zastávku přívozu Podhoří. Jižní a severní část lokality odděluje ulice Pod Hrachovkou.

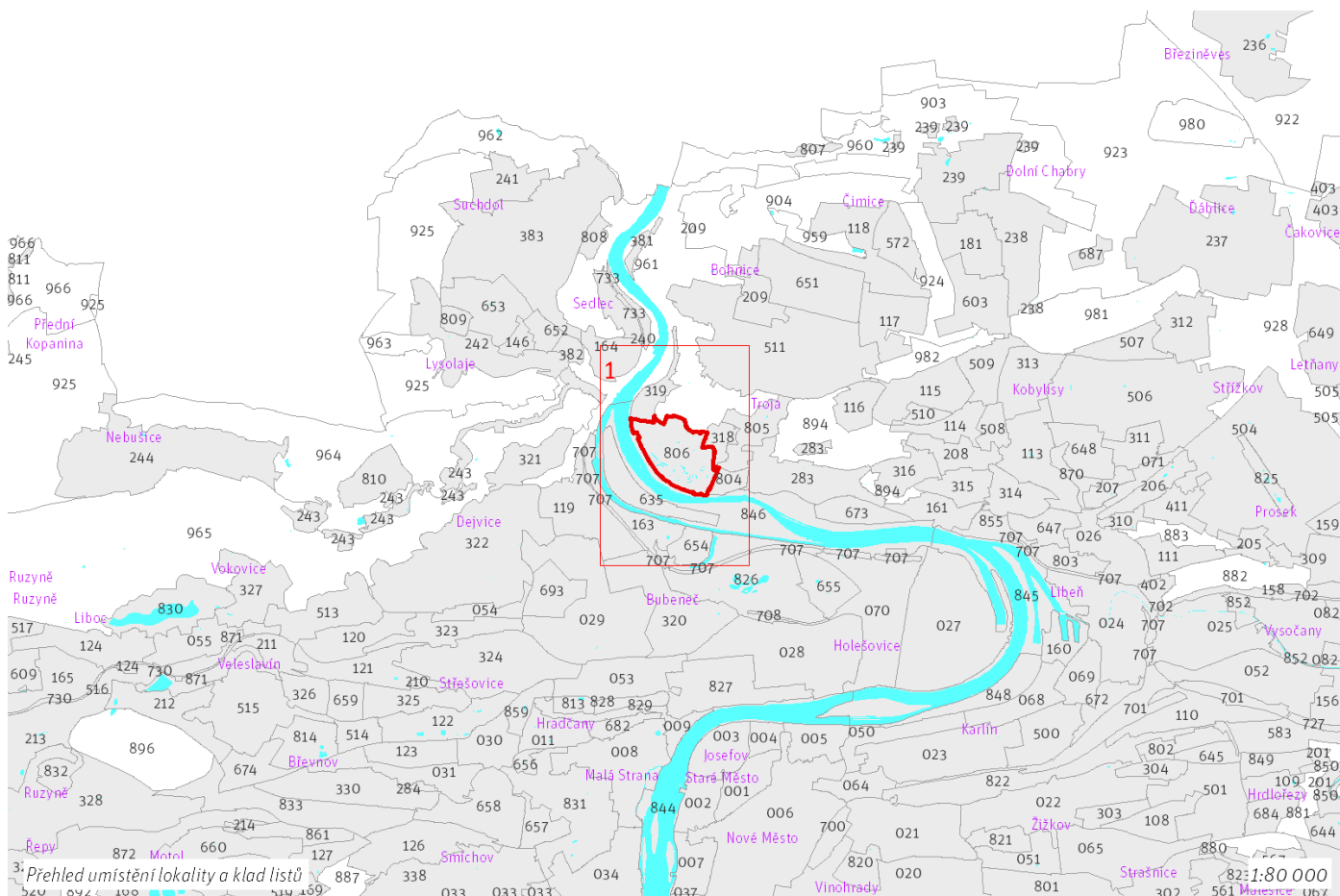

100 / MĚSTSKÁ PŘÍRODA

-> (11) Parkový areál, čl. 51

Městské parky

123/806/2981 ZOO Troja - metropolitní park

-> Městský park, čl. 84

-> Hierarchie městských parků, čl. 85

200 / VYSTAVĚNÉ PROSTŘEDÍ

Individuální regulativy nejsou stanoveny.

300 / VYUŽITÍ ÚZEMÍ

-> Zastavitelná rekreační lokalita, čl. 64

Individuální regulativy nejsou stanoveny.

400 / STABILITA A MÍRA VYUŽITÍ ÚZEMÍ

-> Typy stability lokalit, čl. 69

Individuální regulativy nejsou stanoveny.

500 / KRAJINNÁ INFRASTRUKTURA

Individuální regulativy nejsou stanoveny.

600 / DOPRAVNÍ INFRASTRUKTURA

Veřejná doprava / Tramvajová doprava

622/-/8 Tramvajová trať Podbaba - Troja (Zoo) - Poliklinika Mazurská – územní rezerva

-> Systém veřejné dopravy, čl. 121

-> Tramvajová doprava, čl. 123

700 / TECHNICKÁ INFRASTRUKTURA

Záplavová území

V lokalitě se nachází typ záplavové území určené k ochraně pro Q100.

Využití území je omezeno záplavovým územím Vltavy a Berounky kategorie: aktivní zóna záplavového území.

Využití území je omezeno záplavovým územím Vltavy a Berounky kategorie: záplavové území průtočné.

Využití území je omezeno záplavovým územím Vltavy a Berounky kategorie: záplavové území neprůtočné.

-> Záplavová území, čl. 134

Záplavová území jsou vymezena v grafické části ve výkrese Z 03.

Protipovodňová ochrana

712/-/10 Protipovodňové opatření liniové Zoo Praha spolu s plošným opatřením – návrh, Q100, zajišťovaná městem

-> Protipovodňová ochrana a opatření, čl. 133

Odkanalizování území

730/-/22 Štolový přivaděč Drasty výtlač – územní rezerva

-> Odkanalizování území, čl. 136

800 / VEŘEJNÁ VYBAVENOST

Individuální regulativy nejsou stanoveny.

900 / VEŘEJNÝ ZÁJEM

Veřejně prospěšná opatření pro ochranu před povodněmi a jinými přírodními katastrofami

921-712/-/10 Protipovodňové opatření liniové Zoo Praha spolu s plošným opatřením

-> *Veřejně prospěšné stavby, veřejně prospěšná opatření, stavby a opatření k zajišťování obrany a bezpečnost státu a plochy asanací, čl. 150 - 151*

Navrhované veřejně prospěšné stavby, veřejně prospěšná opatření, stavby a opatření k zajišťování obrany a bezpečnost státu jsou vymezeny v grafické části ve výkrese Z 04.

Z 01	Z 02	Z 03	Z 04	Z 05	Z 06	Z 07	Z 08	Z 09	Z 10	zN 11	zN 12	zN 13	N 14	N 15	N 16	N 17	N 18	N 19	N 20
------	------	------	------	------	------	------	------	------	------	--------------	-------	-------	------	------	------	------	------	------	------

TYP STRUKTURY: parkový areál

807 / Drahanský mlýn

SPRÁVNÍ OBVOD

Praha 8

MĚSTSKÁ ČÁST

Praha 8

KATASTRÁLNÍ ÚZEMÍ

Čimice

ROZLOHA

5 ha

zN	(11)
ZASTAVITELNOST: zastavitelná nestavební	TYP STRUKTURY: parkový areál
/ R	[S]
ZPŮSOB VYUŽITÍ: zastavitelná rekreační	MÍRA STABILITY: stabilizovaná

CÍLOVÝ CHARAKTER LOKALITY

Dotvořit a posilovat cílový charakter zastavitelné nestavební, stabilizované, rekreační lokality Drahanský mlýn se strukturou parkového areálu. Lokalita je součástí krajiny vymezené v ZÚR s názvem Krajina kaňonu Vltavy a Šareckého potoka.

Cílem navržených regulativů je zachovat a posílit charakter existující zahrádkové (chatové) osady a zachovat prostupnost podél Drahanského potoka.

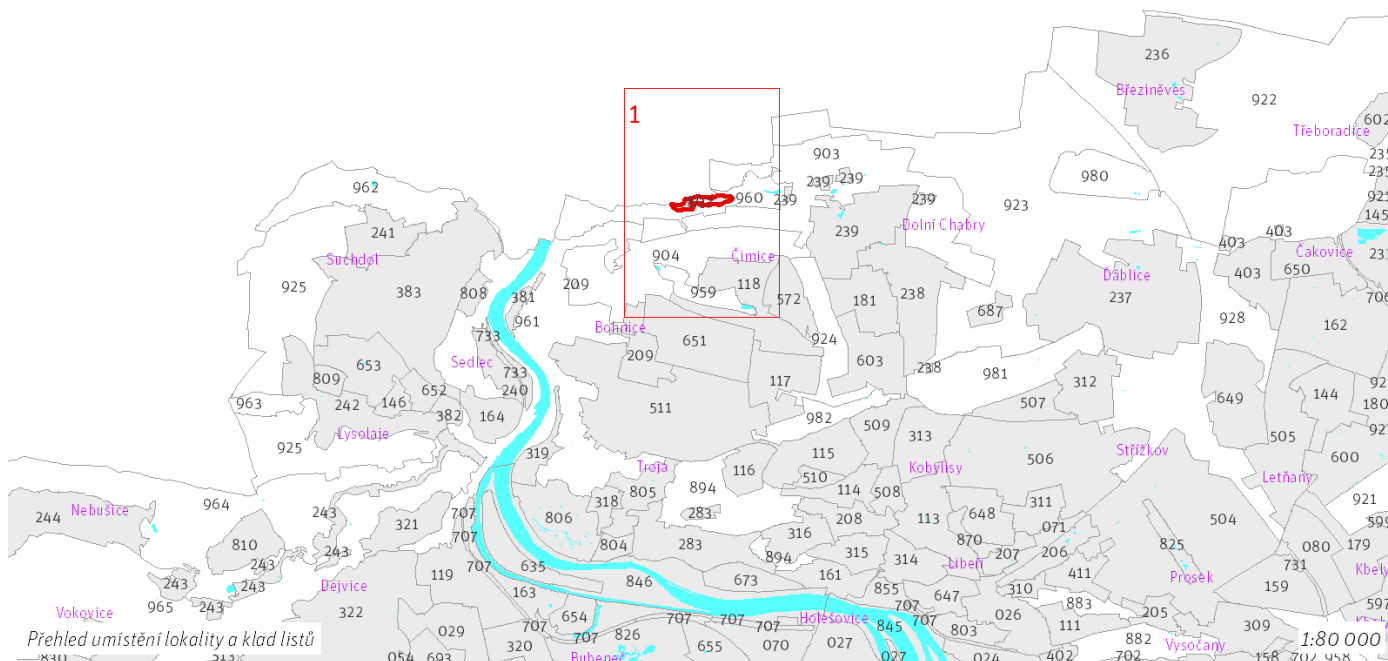

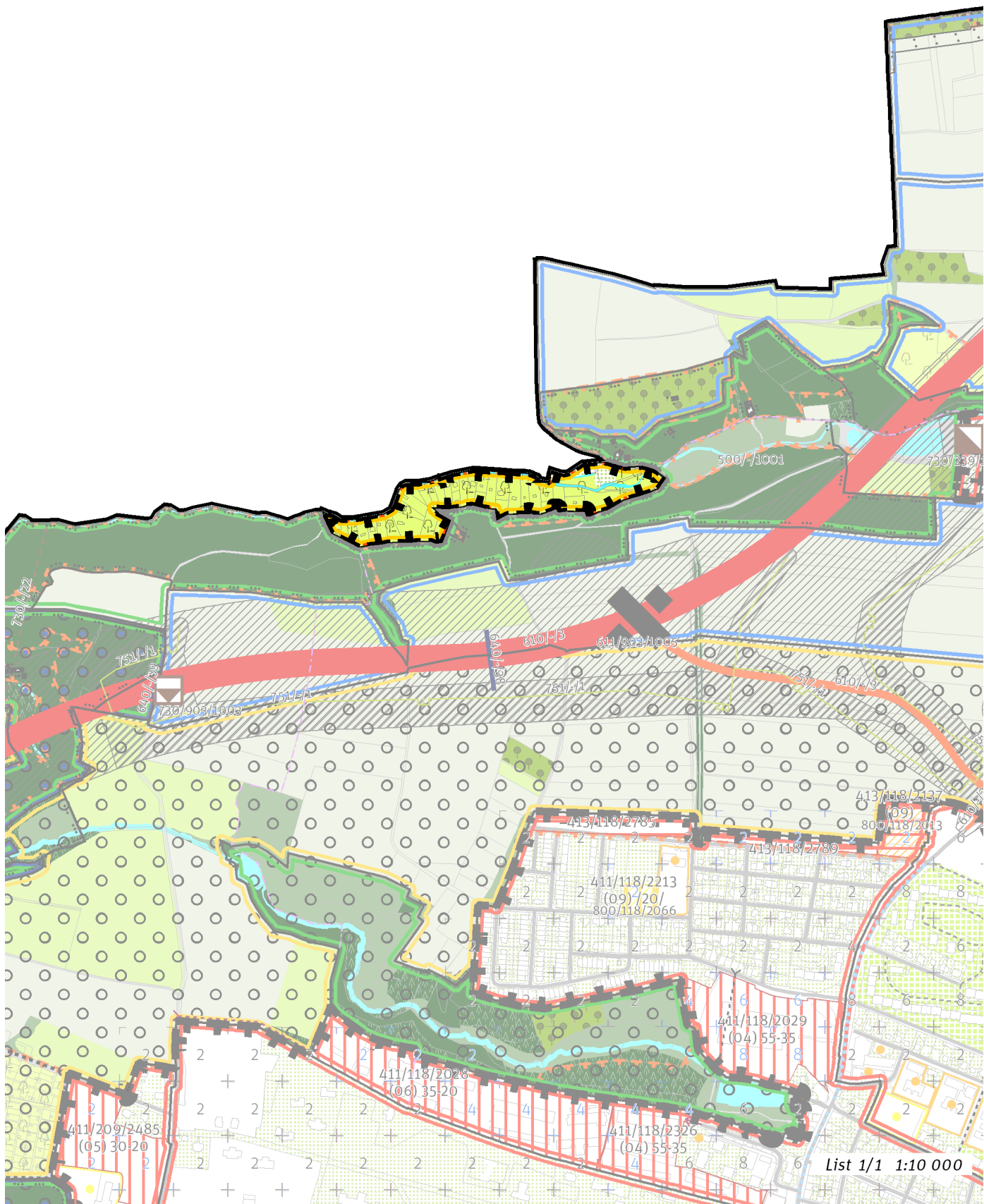

100 / MĚSTSKÁ PŘÍRODA

-> (11) Parkový areál, čl. 51

Individuální regulativy nejsou stanoveny.

200 / VYSTAVĚNÉ PROSTŘEDÍ

Individuální regulativy nejsou stanoveny.

300 / VYUŽITÍ ÚZEMÍ

-> Zastavitelná rekreační lokalita, čl. 64

Individuální regulativy nejsou stanoveny.

400 / STABILITA A MÍRA VYUŽITÍ ÚZEMÍ

-> Typy stability lokalit, čl. 69

Individuální regulativy nejsou stanoveny.

500 / KRAJINNÁ INFRASTRUKTURA

Individuální regulativy nejsou stanoveny.

600 / DOPRAVNÍ INFRASTRUKTURA

Individuální regulativy nejsou stanoveny.

700 / TECHNICKÁ INFRASTRUKTURA

Individuální regulativy nejsou stanoveny.

800 / VEŘEJNÁ VYBAVENOST

Individuální regulativy nejsou stanoveny.

900 / VEŘEJNÝ ZÁJEM

Individuální regulativy nejsou stanoveny.

Z 01	Z 02	Z 03	Z 04	Z 05	Z 06	Z 07	Z 08	Z 09	Z 10	zN 11	zN 12	zN 13	N 14	N 15	N 16	N 17	N 18	N 19	N 20
------	------	------	------	------	------	------	------	------	------	--------------	-------	-------	------	------	------	------	------	------	------

TYP STRUKTURY: parkový areál

808 / Zahrádková osada Suchdol

SPRÁVNÍ OBVOD

Praha 6

MĚSTSKÁ ČÁST

Praha-Suchdol

KATASTRÁLNÍ ÚZEMÍ

Sedlec, Suchdol

ROZLOHA

9 ha

zN ZASTAVITELNOST: zastavitelná nestavební	(11) TYP STRUKTURY: parkový areál
/ R ZPŮSOB VYUŽITÍ: zastavitelná rekreační	[S] MÍRA STABILITY: stabilizovaná

CÍLOVÝ CHARAKTER LOKALITY

Dotvořit a posilovat cílový charakter zastavitelné nestavební, stabilizované, rekreační lokality Zahrádková osada Suchdol se strukturou parkového areálu. Lokalita je součástí krajiny vymezené v ZÚR s názvem Krajina Turské plošiny.

Cílem navržených regulativů je zachovat a posílit charakter existující zahrádkové osady.

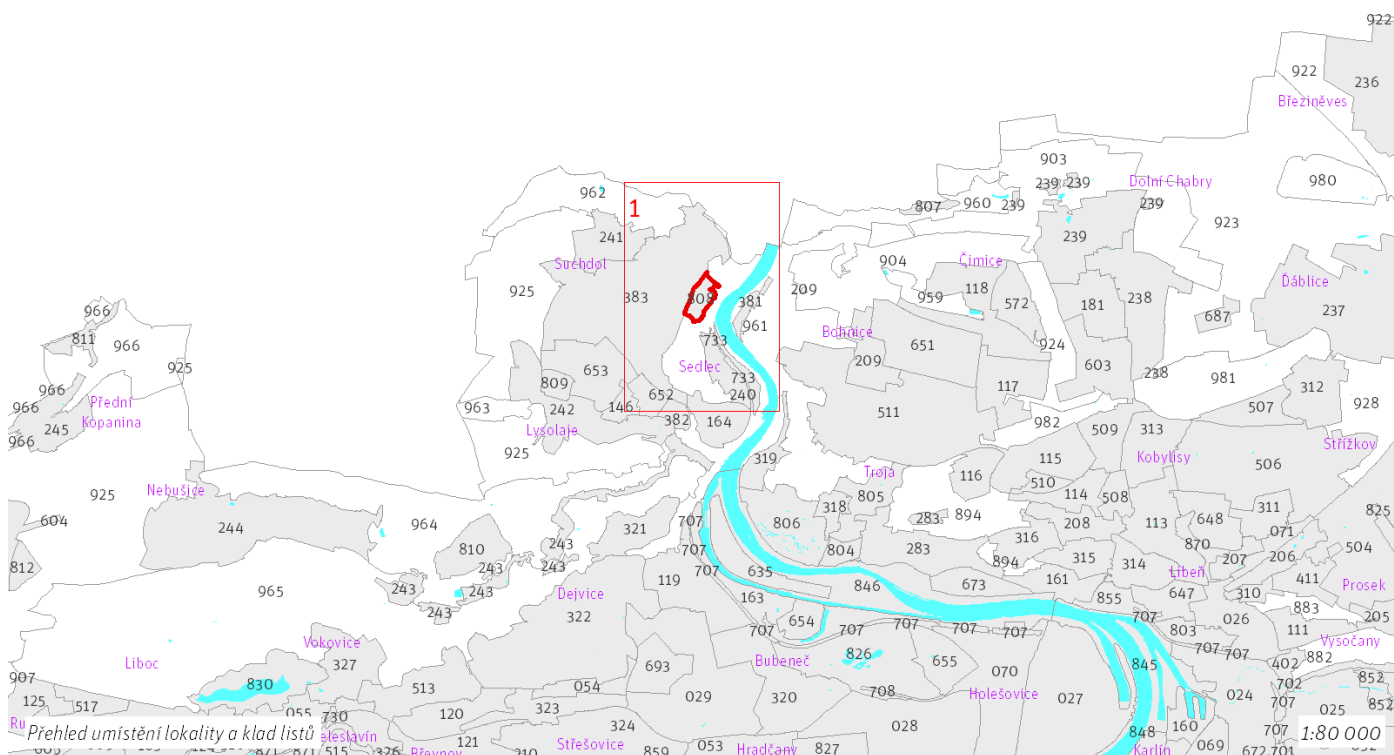

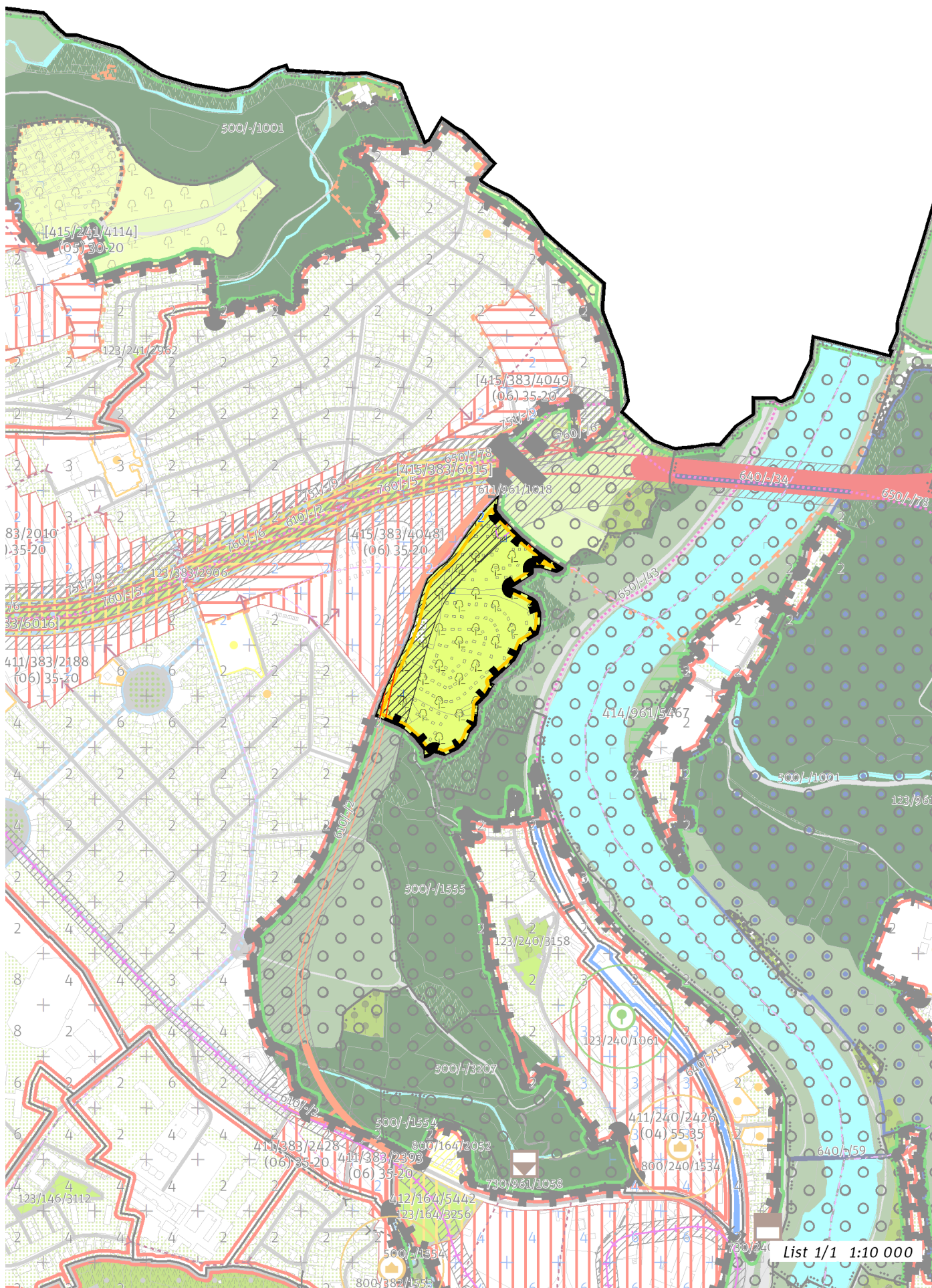

100 / MĚSTSKÁ PŘÍRODA

-> (11) Parkový areál, čl. 51

Individuální regulativy nejsou stanoveny.

200 / VYSTAVĚNÉ PROSTŘEDÍ

Individuální regulativy nejsou stanoveny.

300 / VYUŽITÍ ÚZEMÍ

-> Zastavitelná rekreační lokalita, čl. 64

Individuální regulativy nejsou stanoveny.

400 / STABILITA A MÍRA VYUŽITÍ ÚZEMÍ

-> Typy stability lokalit, čl. 69

Individuální regulativy nejsou stanoveny.

500 / KRAJINNÁ INFRASTRUKTURA

Individuální regulativy nejsou stanoveny.

600 / DOPRAVNÍ INFRASTRUKTURA

Systém pozemních komunikací

610/-/2 Pražský okruh, stavba č. 518 (Ruzyně - Suchdol) – návrh

611/961/1018 Mimoúrovňová křižovatka Rybářka, součást Pražského okruhu – návrh

-> Systém pozemních komunikací, čl. 118 - 120

700 / TECHNICKÁ INFRASTRUKTURA

Individuální regulativy nejsou stanoveny.

800 / VEŘEJNÁ VYBAVENOST

Individuální regulativy nejsou stanoveny.

900 / VEŘEJNÝ ZÁJEM

Veřejně prospěšné stavby dopravní infrastruktury

910-610/-/2 Pražský okruh, stavba č. 518 (Ruzyně - Suchdol)

-> Veřejně prospěšné stavby, veřejně prospěšná opatření, stavby a opatření k zajišťování obrany a bezpečnost státu a plochy asanací, čl. 150 - 151

Navrhované veřejně prospěšné stavby, veřejně prospěšná opatření, stavby a opatření k zajišťování obrany a bezpečnost státu jsou vymezeny v grafické části ve výkrese Z 04.

Z 01	Z 02	Z 03	Z 04	Z 05	Z 06	Z 07	Z 08	Z 09	Z 10	zN 11	zN 12	zN 13	N 14	N 15	N 16	N 17	N 18	N 19	N 20
------	------	------	------	------	------	------	------	------	------	--------------	-------	-------	------	------	------	------	------	------	------

TYP STRUKTURY: parkový areál

809 / Zahrádková osada Zavážky

SPRÁVNÍ OBLAST

Praha 6

MĚSTSKÁ ČÁST

Praha-Lysolaje, Praha-Suchdol

KATASTRÁLNÍ ÚZEMÍ

Lysolaje, Suchdol

ROZLOHA

8 ha

zN ZASTAVITELNOST: zastavitelná nestavební	(11) TYP STRUKTURY: parkový areál
/ R ZPŮSOB VYUŽITÍ: zastavitelná rekreační	[S] MÍRA STABILITY: stabilizovaná

CÍLOVÝ CHARAKTER LOKALITY

Dotvořit a posilovat cílový charakter zastavitelné nestavební, stabilizované, rekreační lokality Zahrádková osada Zavážky se strukturou parkového areálu. Lokalita je součástí krajiny vymezené v ZÚR s názvem Krajina Turské plošiny.

Cílem navržených regulativů je zachovat a posílit charakter existující zahrádkové osady a zlepšit její prostupnost, zejména v západovýchodním směru a v návaznosti na areál ČZU.

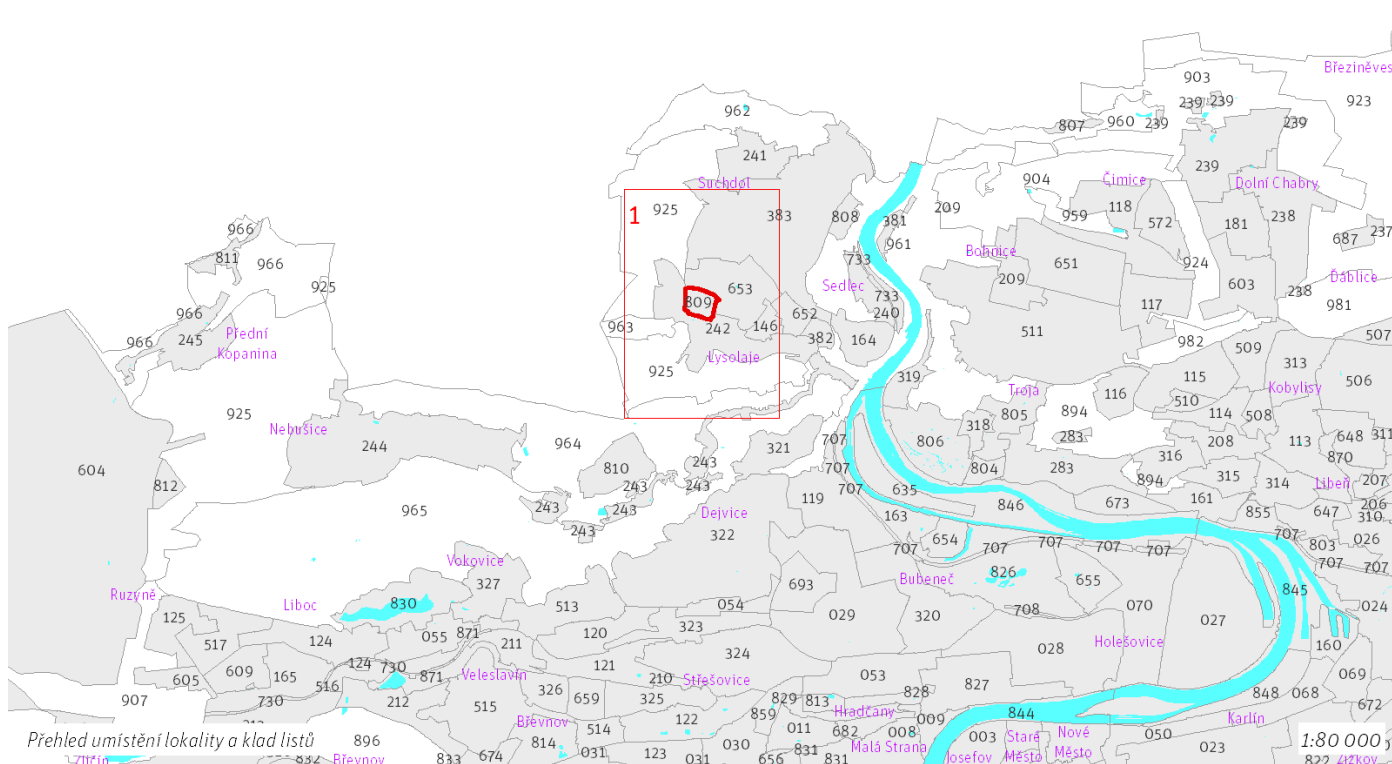

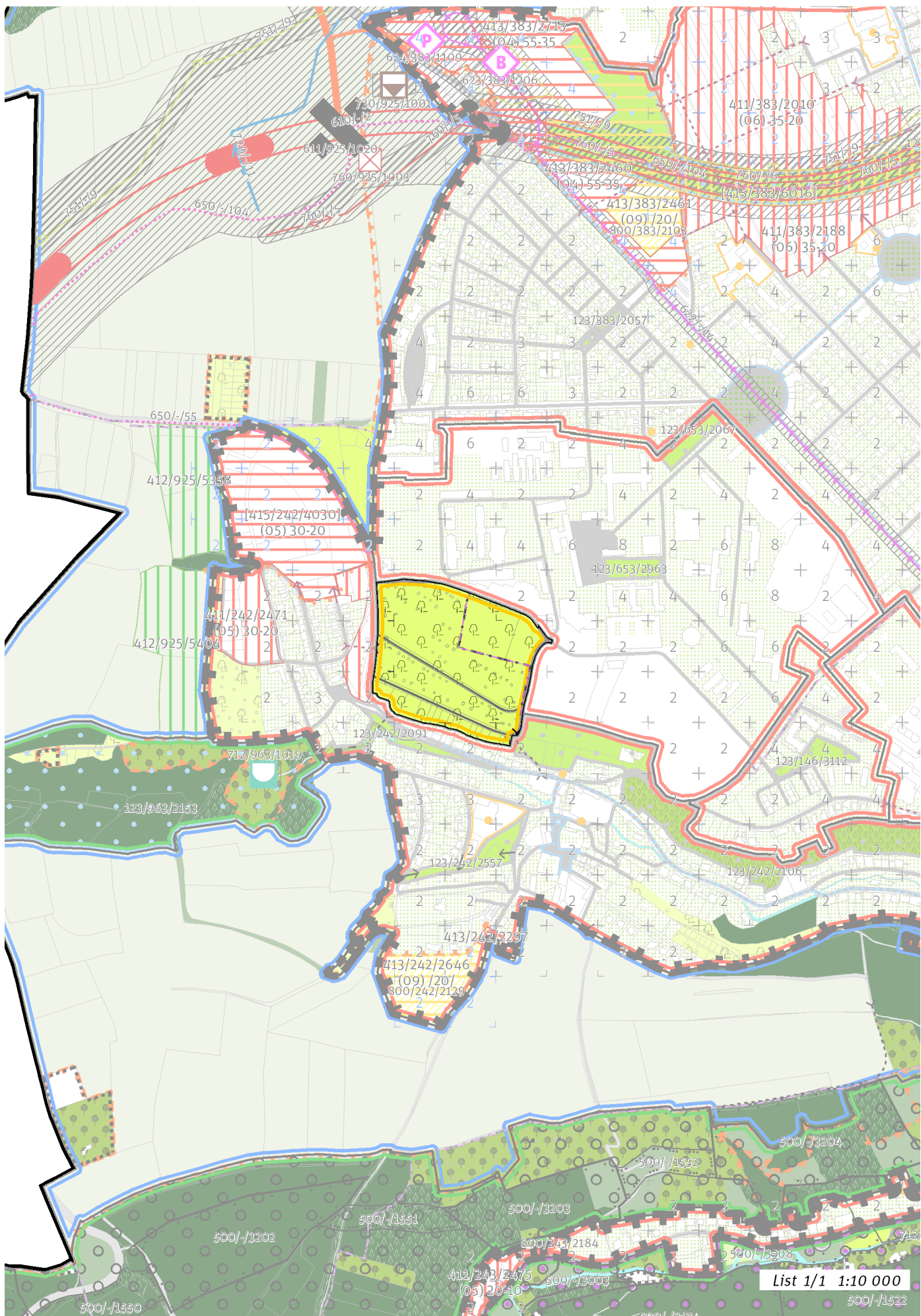

100 / MĚSTSKÁ PŘÍRODA

-> (11) Parkový areál, čl. 51

Individuální regulativy nejsou stanoveny.

200 / VYSTAVĚNÉ PROSTŘEDÍ

Individuální regulativy nejsou stanoveny.

300 / VYUŽITÍ ÚZEMÍ

-> Zastavitelná rekreační lokalita, čl. 64

Individuální regulativy nejsou stanoveny.

400 / STABILITA A MÍRA VYUŽITÍ ÚZEMÍ

-> Typy stability lokalit, čl. 69

Individuální regulativy nejsou stanoveny.

500 / KRAJINNÁ INFRASTRUKTURA

Individuální regulativy nejsou stanoveny.

600 / DOPRAVNÍ INFRASTRUKTURA

Individuální regulativy nejsou stanoveny.

700 / TECHNICKÁ INFRASTRUKTURA

Individuální regulativy nejsou stanoveny.

800 / VEŘEJNÁ VYBAVENOST

Individuální regulativy nejsou stanoveny.

900 / VEŘEJNÝ ZÁJEM

Individuální regulativy nejsou stanoveny.

Z 01	Z 02	Z 03	Z 04	Z 05	Z 06	Z 07	Z 08	Z 09	Z 10	zN 11	zN 12	zN 13	N 14	N 15	N 16	N 17	N 18	N 19	N 20
------	------	------	------	------	------	------	------	------	------	--------------	-------	-------	------	------	------	------	------	------	------

TYP STRUKTURY: parkový areál

810 / Zahrádková osada Jenerálka

SPRÁVNÍ OBVOD

Praha 6

MĚSTSKÁ ČÁST

Praha 6

KATASTRÁLNÍ ÚZEMÍ

Dejvice

ROZLOHA

30 ha

zN	(11)
ZASTAVITELNOST: zastavitelná nestavební	TYP STRUKTURY: parkový areál
/ R	[S]
ZPŮSOB VYUŽITÍ: zastavitelná rekreační	MÍRA STABILITY: stabilizovaná

CÍLOVÝ CHARAKTER LOKALITY

Dotvořit a posilovat cílový charakter zastavitelné nestavební, stabilizované, rekreační lokality Zahrádková osada Jenerálka se strukturou parkového areálu. Lokalita je součástí krajiny vymezené v ZÚR s názvem Krajina kaňonu Vltavy a Šáreckého potoka.

Cílem navržených regulativů je zachovat a posílit charakter existující zahrádkové osady a zlepšit její prostupnost v návaznosti na údolí Nebušického a Šáreckého potoka.

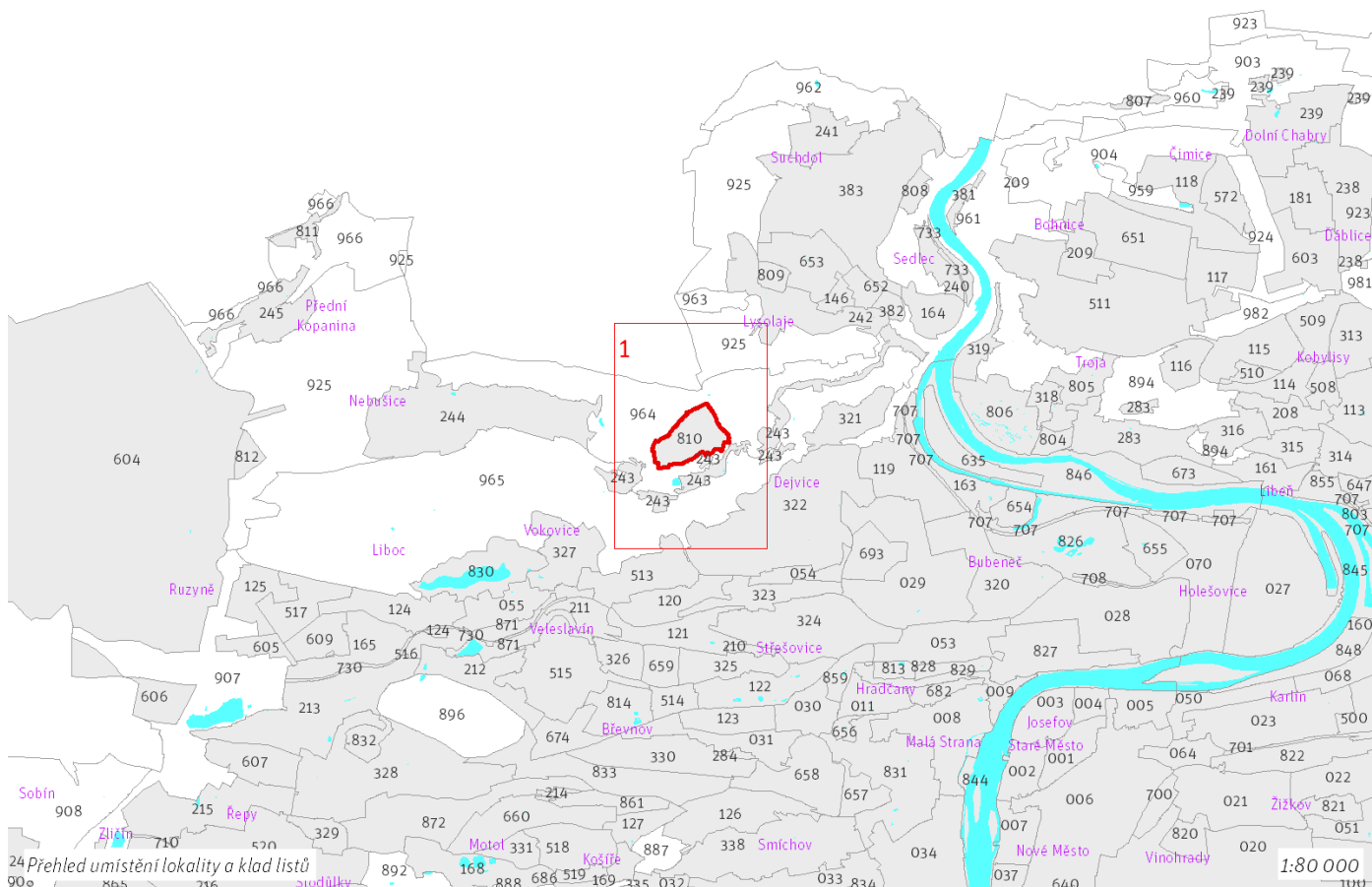

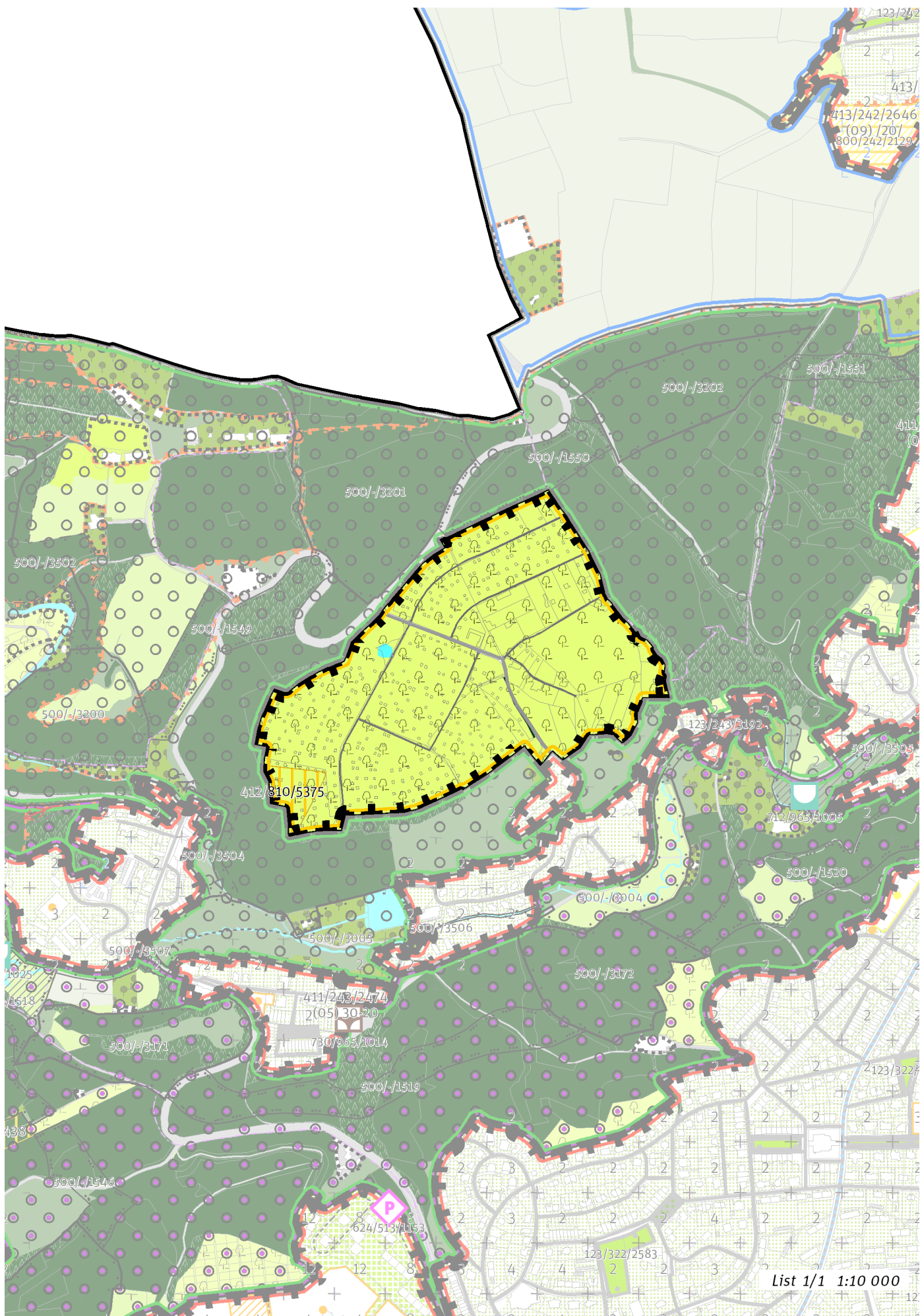

100 / MĚSTSKÁ PŘÍRODA

-> (11) Parkový areál, čl. 51

Individuální regulativy nejsou stanoveny.

200 / VYSTAVĚNÉ PROSTŘEDÍ

Individuální regulativy nejsou stanoveny.

300 / VYUŽITÍ ÚZEMÍ

-> Zastavitelná rekreační lokalita, čl. 64

Individuální regulativy nejsou stanoveny.

400 / STABILITA A MÍRA VYUŽITÍ ÚZEMÍ

-> Typy stability lokalit, čl. 69

Nestavební transformační a rozvojové plochy

Transformační plocha **412/810/5375** o rozloze 9358 m²

Způsob využití: rekreační

Cílová charakteristika plochy: zahrádková osada

Transformační plocha je vymezena z důvodu předpokládaného odnětí lesních pozemků, které jsou součástí existující zahrádkové osady, z PUPFL. Tato transformační plocha neznamená požadavek na změnu stávajícího charakteru území.

500 / KRAJINNÁ INFRASTRUKTURA

Individuální regulativy nejsou stanoveny.

600 / DOPRAVNÍ INFRASTRUKTURA

Individuální regulativy nejsou stanoveny.

700 / TECHNICKÁ INFRASTRUKTURA

Individuální regulativy nejsou stanoveny.

800 / VEŘEJNÁ VYBAVENOST

Individuální regulativy nejsou stanoveny.

900 / VEŘEJNÝ ZÁJEM

Individuální regulativy nejsou stanoveny.

Z 01	Z 02	Z 03	Z 04	Z 05	Z 06	Z 07	Z 08	Z 09	Z 10	zN 11	zN 12	zN 13	N 14	N 15	N 16	N 17	N 18	N 19	N 20
------	------	------	------	------	------	------	------	------	------	--------------	-------	-------	------	------	------	------	------	------	------

TYP STRUKTURY: parkový areál

811 / Preláta

SPRÁVNÍ OBVOD

Praha 6

MĚSTSKÁ ČÁST

Praha-Přední Kopanina

KATASTRÁLNÍ ÚZEMÍ

Přední Kopanina

ROZLOHA

11 ha

zN ZASTAVITELNOST: zastavitelná nestavební	(11) TYP STRUKTURY: parkový areál
/ R ZPŮSOB VYUŽITÍ: zastavitelná rekreační	[S] MÍRA STABILITY: stabilizovaná

CÍLOVÝ CHARAKTER LOKALITY

Dotvořit a posilovat cílový charakter zastavitelné nestavební, stabilizované, rekreační lokality Preláta se strukturou parkového areálu. Lokalita je součástí krajiny vymezené v ZÚR s názvem Krajina Turské plošiny.

Cílem navržených regulativů je zachovat a posílit charakter stávajícího jádra podél ulice Preláta, zachovat existující strukturu se dvěma malými zahrádkovými osadami a zlepšit přístupnost lokalitou v návaznosti na údolí Kopaninského potoka. Při jižní hranici ve střední části lokality je vymezena menší rozvojová plocha s obytným využitím se strukturou zahradního města.

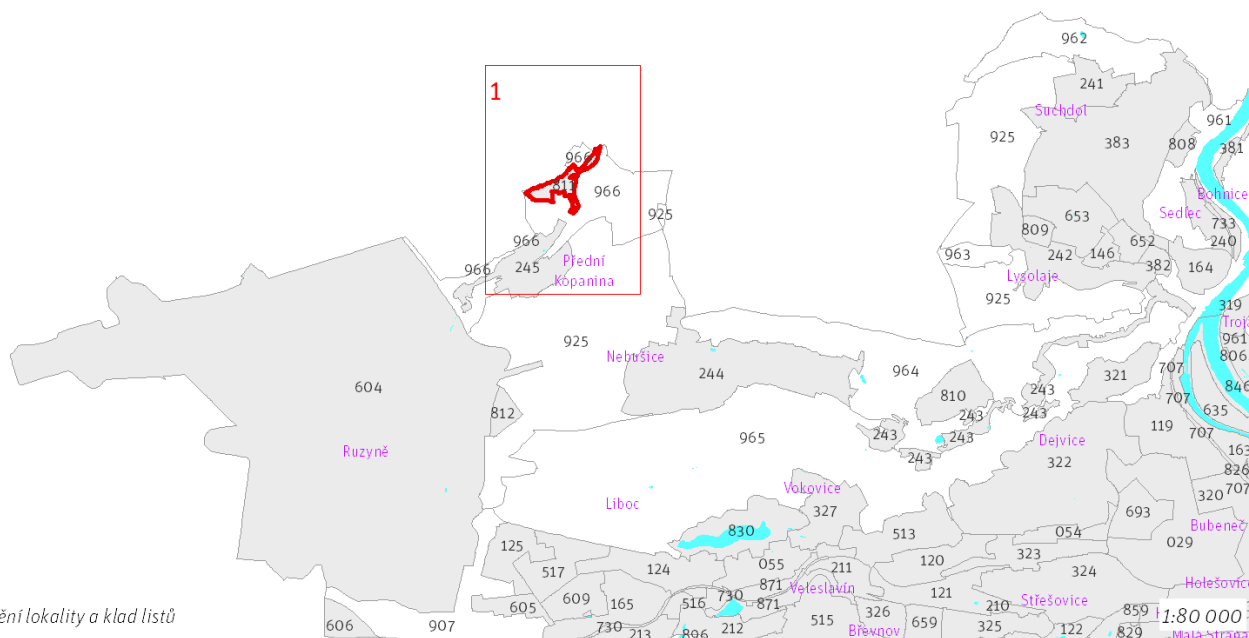

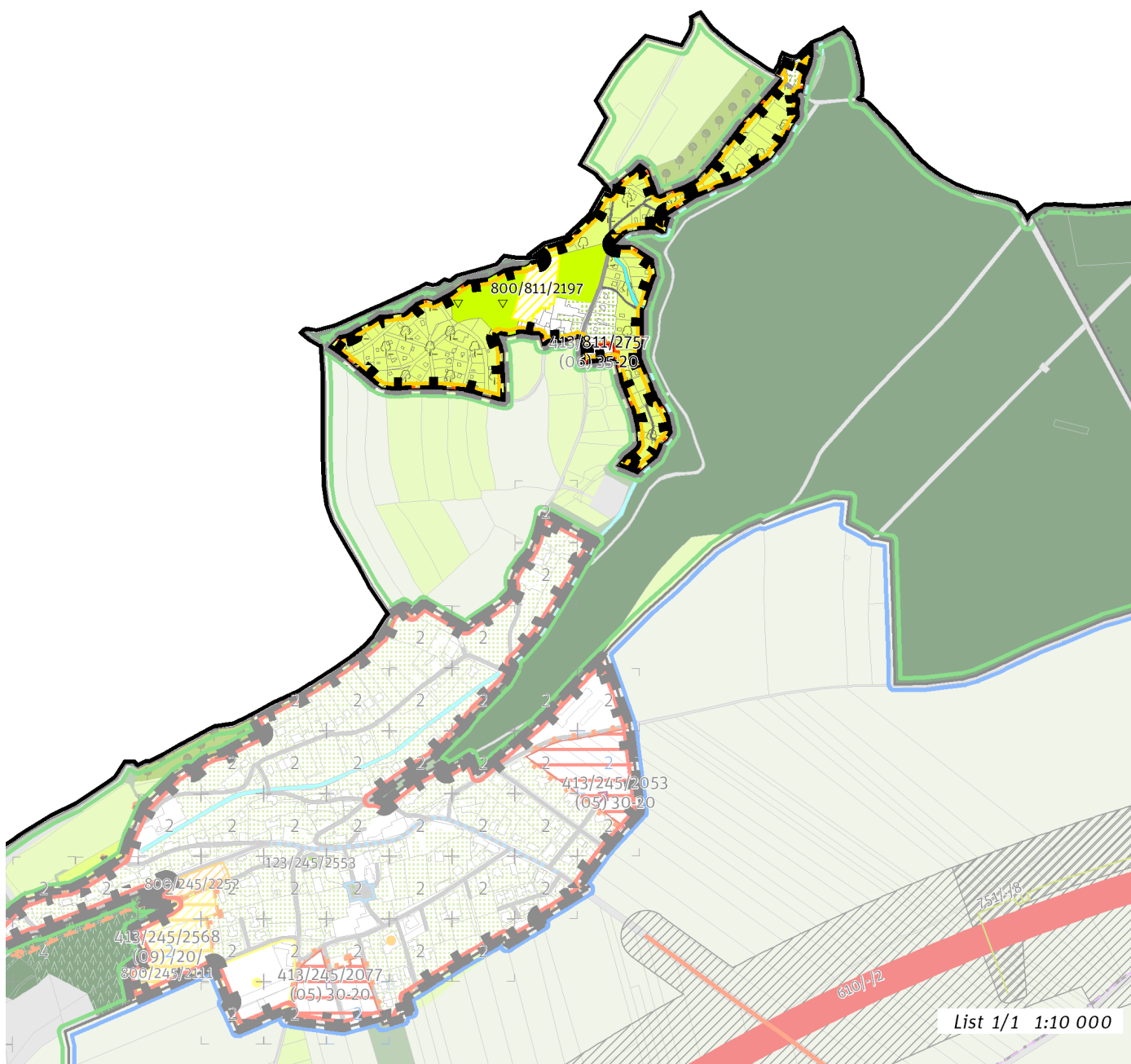

List 1/1 1:10 000

100 / MĚSTSKÁ PŘÍRODA

-> *(11) Parkový areál, čl. 51*

Individuální regulativy nejsou stanoveny.

200 / VYSTAVĚNÉ PROSTŘEDÍ

Individuální regulativy nejsou stanoveny.

300 / VYUŽITÍ ÚZEMÍ

-> *Zastavitelná rekreační lokalita, čl. 64*

Individuální regulativy nejsou stanoveny.

400 / STABILITA A MÍRA VYUŽITÍ ÚZEMÍ

-> *Typy stability lokalit, čl. 69*

Zastavitelné transformační a rozvojové plochy doplňující stávající struktury

Rozvojová plocha **413/811/2757** o rozloze 1551 m²

Typ struktury: struktura zahradního města

Způsob využití: obytná

Koeficient zastavění stavebního bloku ZB:

ZB_M: 35% (pro malé bloky do 2 000 m² včetně)

ZB_{S1}: 35%

ZB_S: $[ZB_V + (ZB_{S1} - ZB_V) \times (12\ 000 - \text{plocha bloku}) / 10\ 000]$ (pro střední bloky nad 2 000 m² do 12 000 m² včetně)

ZB_V: 20% (pro velké bloky nad 12 000 m²)

ZB_N: 25% (pro neznámý blok)

-> *Míra využití území k zastavění pro transformační a rozvojové plochy doplňující stávající struktury, čl. 76*

500 / KRAJINNÁ INFRASTRUKTURA

Individuální regulativy nejsou stanoveny.

600 / DOPRAVNÍ INFRASTRUKTURA

Individuální regulativy nejsou stanoveny.

700 / TECHNICKÁ INFRASTRUKTURA

Individuální regulativy nejsou stanoveny.

800 / VEŘEJNÁ VYBAVENOST

Veřejná vybavenost

800/811/2197 - plocha o velikosti 4908 m² rezervovaná pro veřejnou vybavenost, pro využití: rekreační vybavenost

-> *Plochy veřejné vybavenosti, čl. 146*

900 / VEŘEJNÝ ZÁJEM

Individuální regulativy nejsou stanoveny.

Z 01	Z 02	Z 03	Z 04	Z 05	Z 06	Z 07	Z 08	Z 09	Z 10	zN 11	zN 12	zN 13	N 14	N 15	N 16	N 17	N 18	N 19	N 20
------	------	------	------	------	------	------	------	------	------	--------------	-------	-------	------	------	------	------	------	------	------

TYP STRUKTURY: parkový areál

812 / Zahrádková osada Na Padesátníku

SPRÁVNÍ OBVOD

Praha 6

MĚSTSKÁ ČÁST

Praha 6

KATASTRÁLNÍ ÚZEMÍ

Liboc, Ruzyně

ROZLOHA

10 ha

zN ZASTAVITELNOST: zastavitelná nestavební	(11) TYP STRUKTURY: parkový areál
/ R ZPŮSOB VYUŽITÍ: zastavitelná rekreační	[S] MÍRA STABILITY: stabilizovaná

CÍLOVÝ CHARAKTER LOKALITY

Dotvořit a posilovat cílový charakter zastavitelné nestavební, stabilizované, rekreační lokality Zahrádková osada Na Padesátníku se strukturou parkového areálu. Lokalita je součástí krajiny vymezené v ZÚR s názvem Krajina Turské plošiny.

Cílem navržených regulativů je zachovat a posílit charakter existující zahrádkové osady.

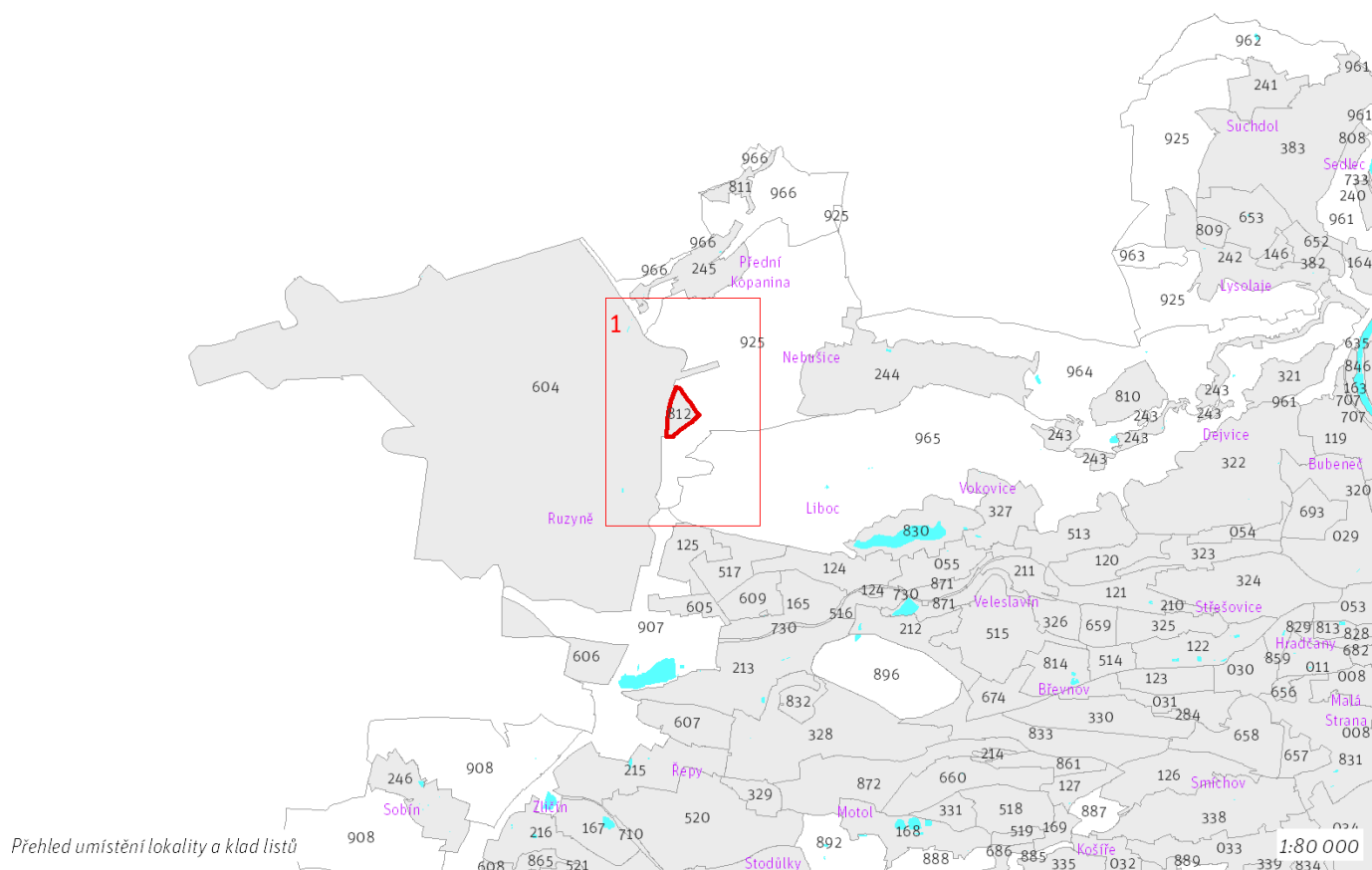

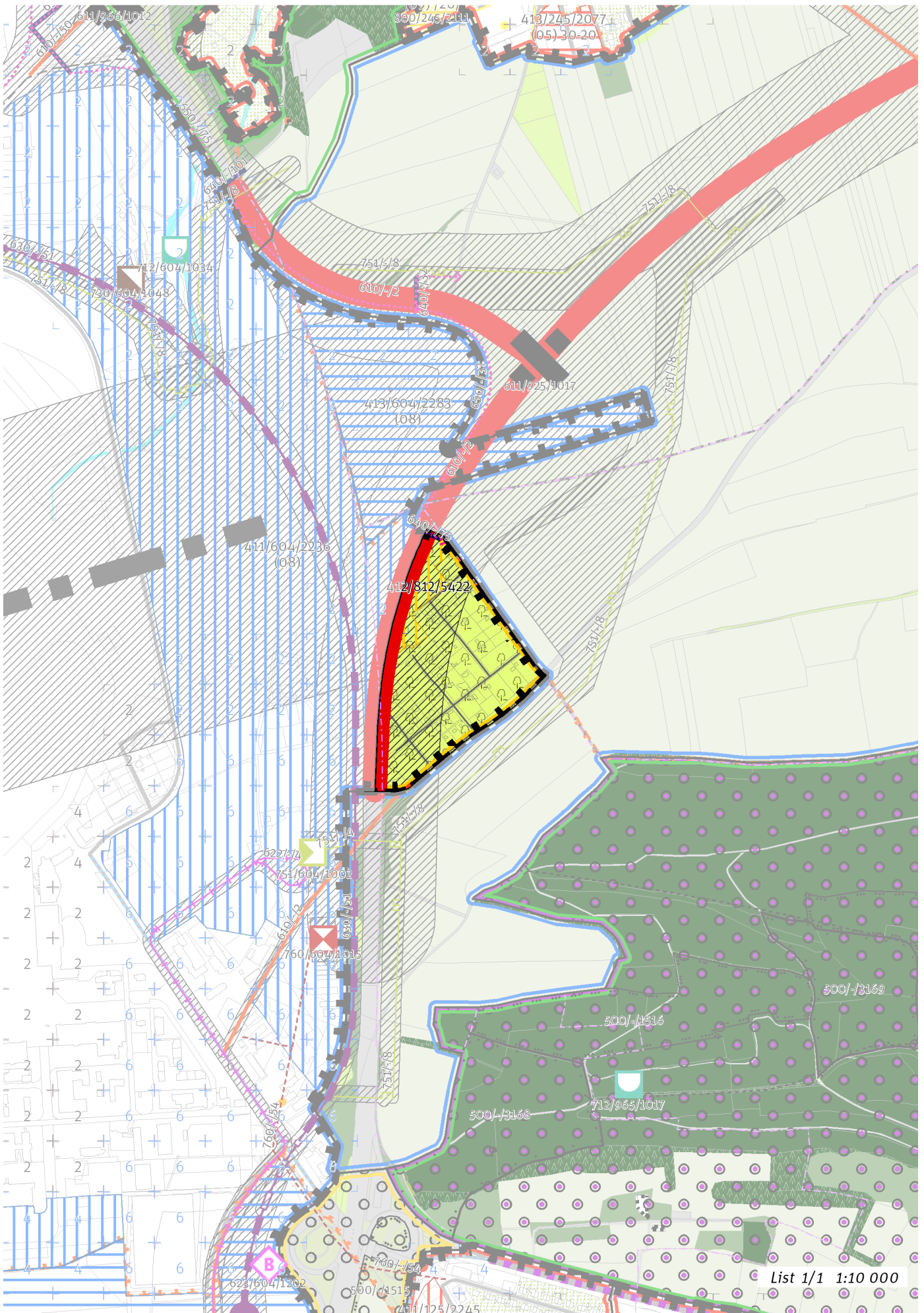

100 / MĚSTSKÁ PŘÍRODA

-> (11) Parkový areál, čl. 51

Individuální regulativy nejsou stanoveny.

200 / VYSTAVĚNÉ PROSTŘEDÍ

Individuální regulativy nejsou stanoveny.

300 / VYUŽITÍ ÚZEMÍ

-> Zastavitelná rekreační lokalita, čl. 64

Individuální regulativy nejsou stanoveny.

400 / STABILITA A MÍRA VYUŽITÍ ÚZEMÍ

-> Typy stability lokalit, čl. 69

Nestavební transformační a rozvojové plochy

Transformační plocha **412/812/5422** o rozloze 14591 m²

Způsob využití: rekreační

Cílová charakteristika plochy: zahrádková osada

500 / KRAJINNÁ INFRASTRUKTURA

Individuální regulativy nejsou stanoveny.

600 / DOPRAVNÍ INFRASTRUKTURA

Systém pozemních komunikací

610/-/2 Pražský okruh, stavba č. 518 (Ruzyně - Suchdol) – návrh

-> Systém pozemních komunikací, čl. 118 - 120

Bezmotorová doprava

640/-/75 Propojení přes Pražský okruh a trať na letiště – návrh

650/-/37 Cyklotrasa u letiště přes Pražský okruh – návrh

-> Bezmotorová doprava, čl. 127 - 128

700 / TECHNICKÁ INFRASTRUKTURA

Individuální regulativy nejsou stanoveny.

800 / VEŘEJNÁ VYBAVENOST

Individuální regulativy nejsou stanoveny.

900 / VEŘEJNÝ ZÁJEM

Veřejně prospěšné stavby dopravní infrastruktury

910-610/-/2 Pražský okruh, stavba č. 518 (Ruzyně - Suchdol)

-> Veřejně prospěšné stavby, veřejně prospěšná opatření, stavby a opatření k zajišťování obrany a bezpečnost státu a plochy asanací, čl. 150 - 151

Navrhované veřejně prospěšné stavby, veřejně prospěšná opatření, stavby a opatření k zajišťování obrany a bezpečnost státu jsou vymezeny v grafické části ve výkresu Z 04.

Z 01	Z 02	Z 03	Z 04	Z 05	Z 06	Z 07	Z 08	Z 09	Z 10	zN 11	zN 12	zN 13	N 14	N 15	N 16	N 17	N 18	N 19	N 20
------	------	------	------	------	------	------	------	------	------	--------------	-------	-------	------	------	------	------	------	------	------

TYP STRUKTURY: parkový areál

813 / Jízdárna Pražského hradu

SPRÁVNÍ OBVOD

Praha 1

MĚSTSKÁ ČÁST

Praha 1

KATASTRÁLNÍ ÚZEMÍ

Hradčany

ROZLOHA

8 ha

zN	(11)
ZASTAVITELNOST: zastavitelná nestavební	TYP STRUKTURY: parkový areál
/ R	[S]
ZPŮSOB VYUŽITÍ: zastavitelná rekreační	MÍRA STABILITY: stabilizovaná

CÍLOVÝ CHARAKTER LOKALITY

Dotvořit a posilovat cílový charakter zastavitelné nestavební, stabilizované, rekreační lokality Jízdárna Pražského hradu se strukturou parkového areálu. Lokalita je součástí krajiny vymezené v ZÚR s názvem Městská krajina Prahy.

Cílem navržených regulativů je zachovat a posílit charakter veřejně nepřístupných Lumbeho zahrad na Pražském hradě, které tvoří převážnou část lokality, a veřejně přístupného okolí Jízdárny Pražského hradu.

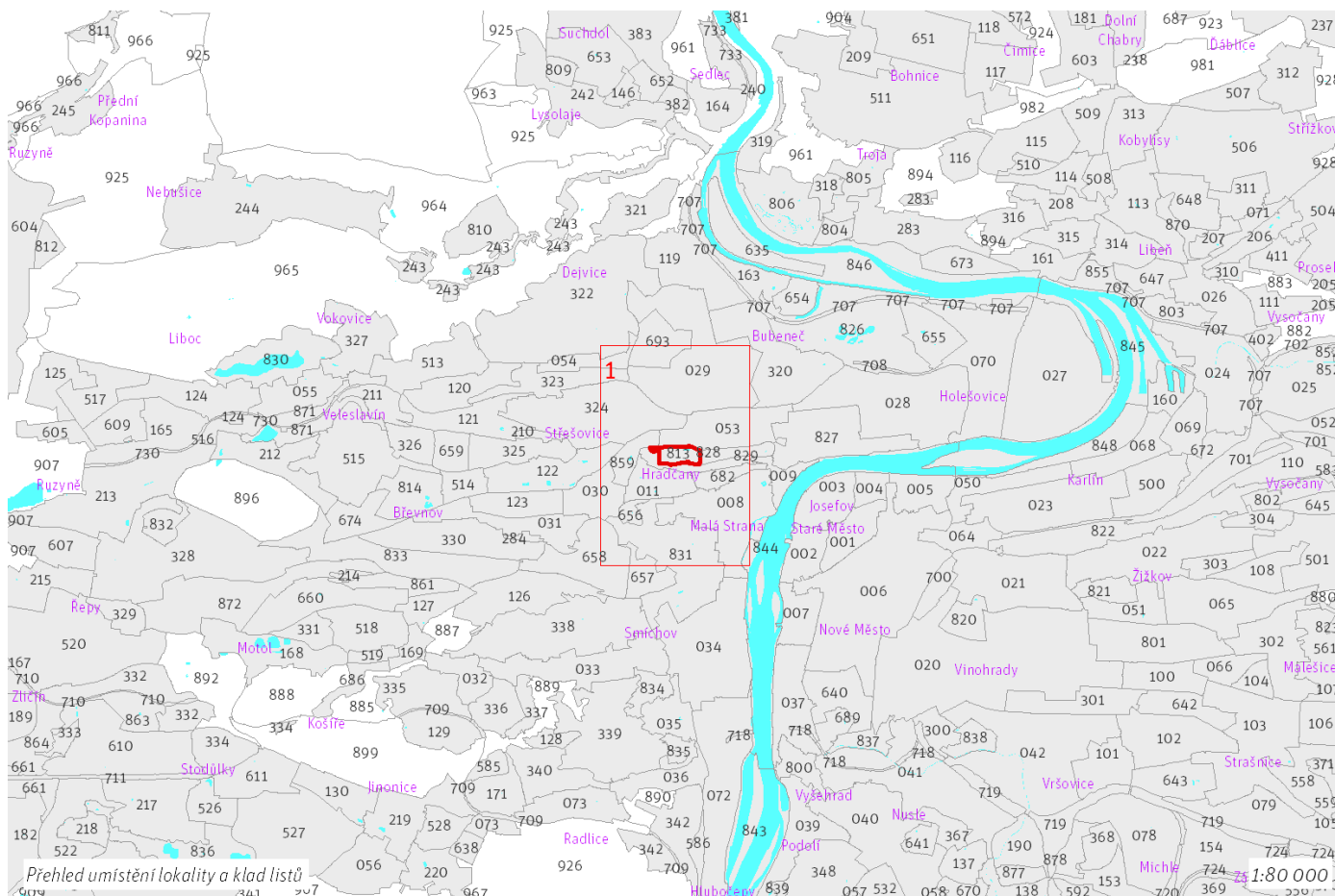

100 / MĚSTSKÁ PŘÍRODA

-> (11) Parkový areál, čl. 51

Individuální regulativy nejsou stanoveny.

200 / VYSTAVĚNÉ PROSTŘEDÍ

Individuální regulativy nejsou stanoveny.

300 / VYUŽITÍ ÚZEMÍ

-> Zastavitelná rekreační lokalita, čl. 64

Individuální regulativy nejsou stanoveny.

400 / STABILITA A MÍRA VYUŽITÍ ÚZEMÍ

-> Typy stability lokalit, čl. 69

Individuální regulativy nejsou stanoveny.

500 / KRAJINNÁ INFRASTRUKTURA

Individuální regulativy nejsou stanoveny.

600 / DOPRAVNÍ INFRASTRUKTURA

Individuální regulativy nejsou stanoveny.

700 / TECHNICKÁ INFRASTRUKTURA

Individuální regulativy nejsou stanoveny.

800 / VEŘEJNÁ VYBAVENOST

Individuální regulativy nejsou stanoveny.

900 / VEŘEJNÝ ZÁJEM

Individuální regulativy nejsou stanoveny.

814 / Břevnovský klášter

SPRÁVNÍ OBVOD

Praha 6

MĚSTSKÁ ČÁST

Praha 6

KATASTRÁLNÍ ÚZEMÍ

Břevnov

ROZLOHA

30 ha

zN	(11)
ZASTAVITELNOST: zastavitelná nestavební	TYP STRUKTURY: parkový areál
/ R	[S]
ZPŮSOB VYUŽITÍ: zastavitelná rekreační	MÍRA STABILITY: stabilizovaná

CÍLOVÝ CHARAKTER LOKALITY

Dotvořit a posilovat cílový charakter zastavitelné nestavební, stabilizované, rekreační lokality Břevnovský klášter se strukturou parkového areálu.

Lokalita je součástí krajiny vymezené v ZÚR s názvem Městská krajina Prahy.

Cílem navržených regulativů je zachovat parkový charakter a prostupnost, resp. přístupnost areálu Břevnovského kláštera se zahradou. Lokalitu tvoří dva areály – klášter se zahradou a sady a Břevnovský hřbitov. Do lokality náleží též přilehlé volně přístupné sady s rybníky.

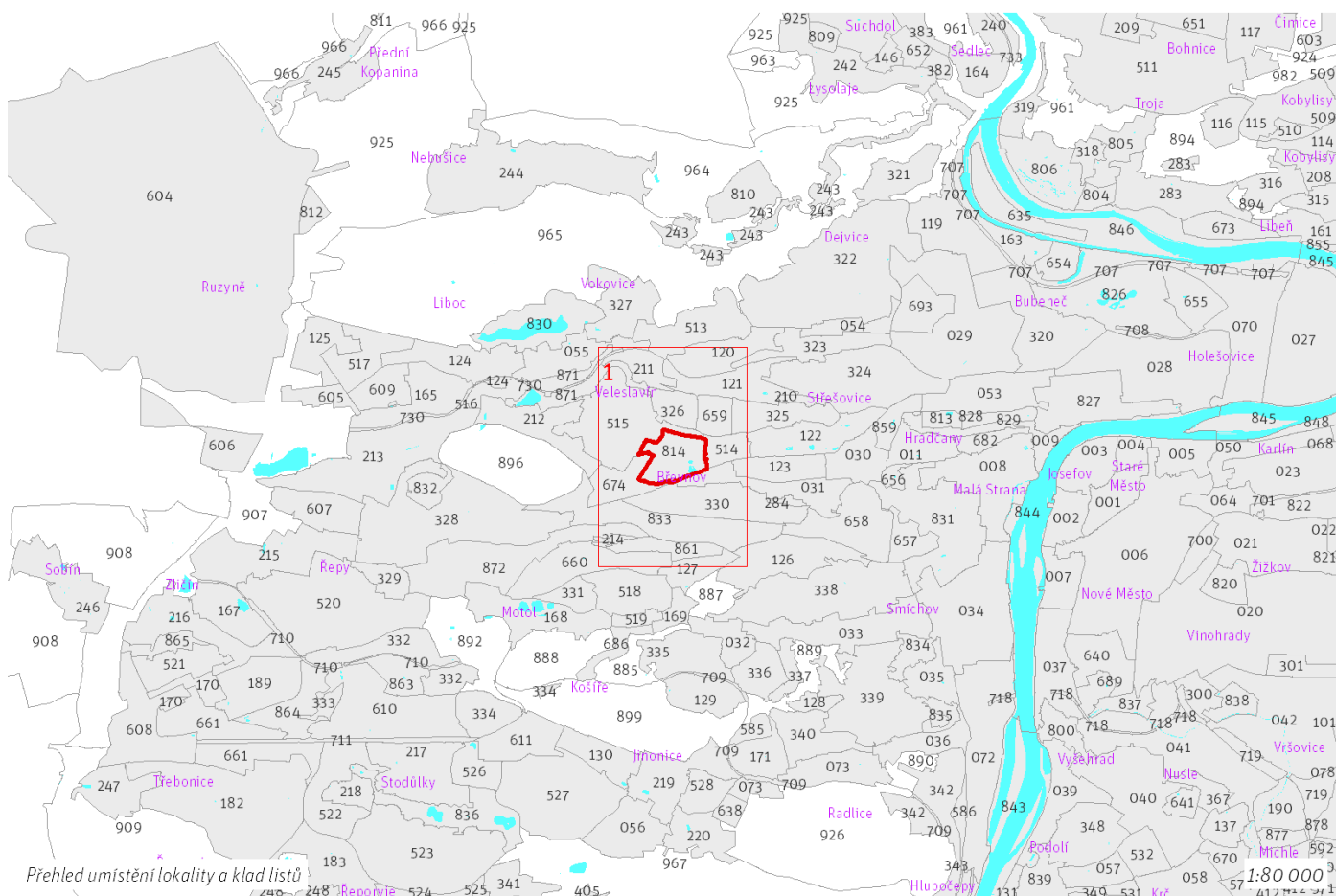



100 / MĚSTSKÁ PŘÍRODA

-> (11) Parkový areál, čl. 51

Městské parky

123/814/2137 Zahrady Břevnovského kláštera - lokální park

V městském parku je ustanovení dle čl. 90 odst. (2) až (6) přípustné pouze v souladu s jeho kulturní hodnotou a chráněnou kompozicí.

-> Městský park, čl. 84

-> Hierarchie městských parků, čl. 85

200 / VYSTAVĚNÉ PROSTŘEDÍ

Individuální regulativy nejsou stanoveny.

300 / VYUŽITÍ ÚZEMÍ

-> Zastavitelná rekreační lokalita, čl. 64

Individuální regulativy nejsou stanoveny.

400 / STABILITA A MÍRA VYUŽITÍ ÚZEMÍ

-> Typy stability lokalit, čl. 69

Individuální regulativy nejsou stanoveny.

500 / KRAJINNÁ INFRASTRUKTURA

Individuální regulativy nejsou stanoveny.

600 / DOPRAVNÍ INFRASTRUKTURA

Individuální regulativy nejsou stanoveny.

700 / TECHNICKÁ INFRASTRUKTURA

Individuální regulativy nejsou stanoveny.

800 / VEŘEJNÁ VYBAVENOST

Individuální regulativy nejsou stanoveny.

900 / VEŘEJNÝ ZÁJEM

Individuální regulativy nejsou stanoveny.

Z 01	Z 02	Z 03	Z 04	Z 05	Z 06	Z 07	Z 08	Z 09	Z 10	zN 11	zN 12	zN 13	N 14	N 15	N 16	N 17	N 18	N 19	N 20
------	------	------	------	------	------	------	------	------	------	--------------	-------	-------	------	------	------	------	------	------	------

TYP STRUKTURY: parkový areál

816 / Zahrádková osada Třešňovka

SPRÁVNÍ OBVOD

Praha 16

MĚSTSKÁ ČÁST

Praha 16, Praha-Velká Chuchle

KATASTRÁLNÍ ÚZEMÍ

Radotín, Velká Chuchle

ROZLOHA

26 ha

zN ZASTAVITELNOST: zastavitelná nestavební	(11) TYP STRUKTURY: parkový areál
/ R ZPŮSOB VYUŽITÍ: zastavitelná rekreační	[S] MÍRA STABILITY: stabilizovaná

CÍLOVÝ CHARAKTER LOKALITY

Dotvořit a posilovat cílový charakter zastavitelné nestavební, stabilizované, rekreační lokality Zahrádková osada Třešňovka se strukturou parkového areálu. Lokalita je součástí krajiny vymezené v ZÚR s názvem Krajina Českého krasu.

Cílem navržených regulativů je zachovat a posílit charakter existující zahrádkové osady. V severozápadní části lokality jsou navrženy rozvojové plochy s rekreačním způsobem využití pro rozšíření osady.

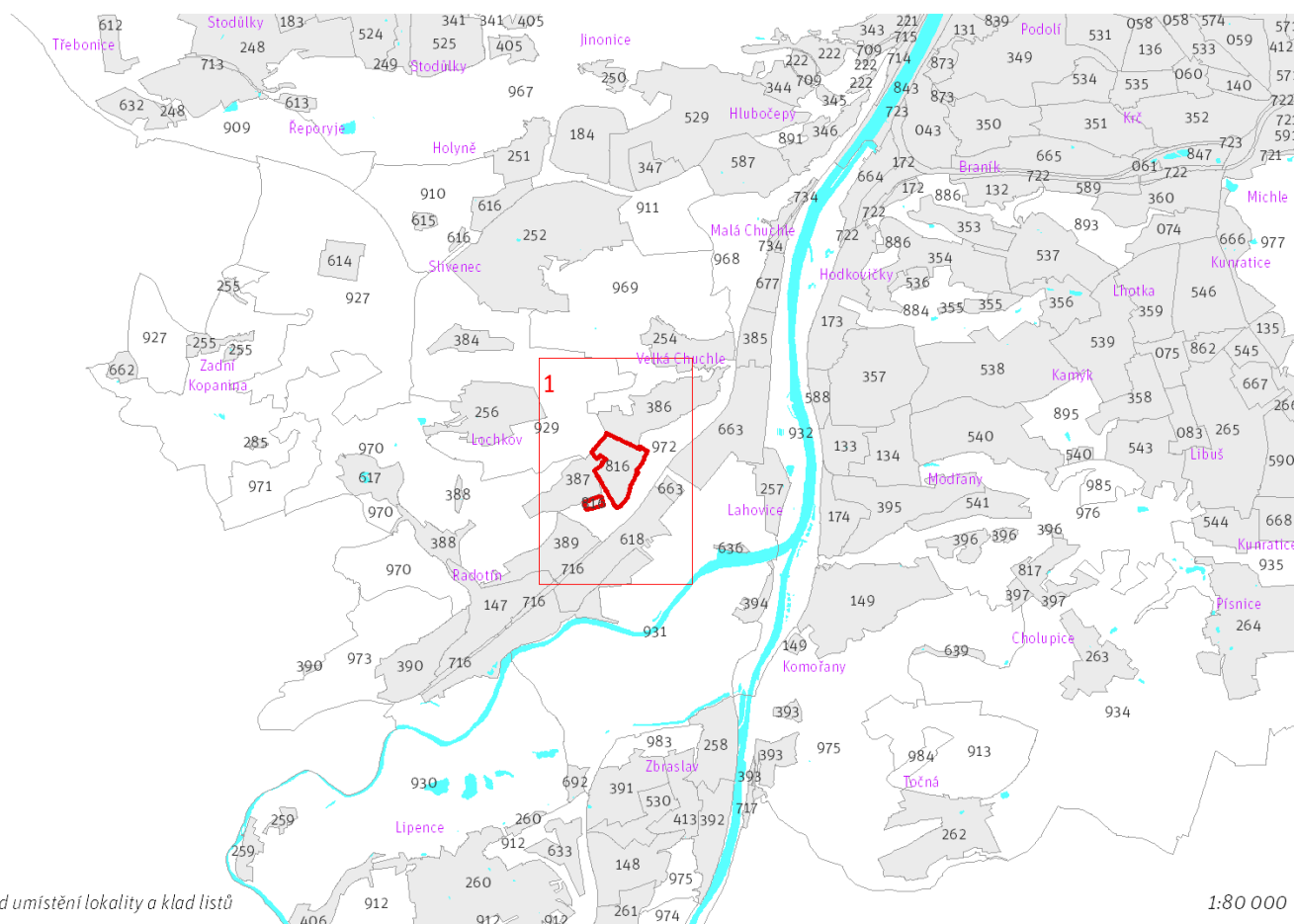

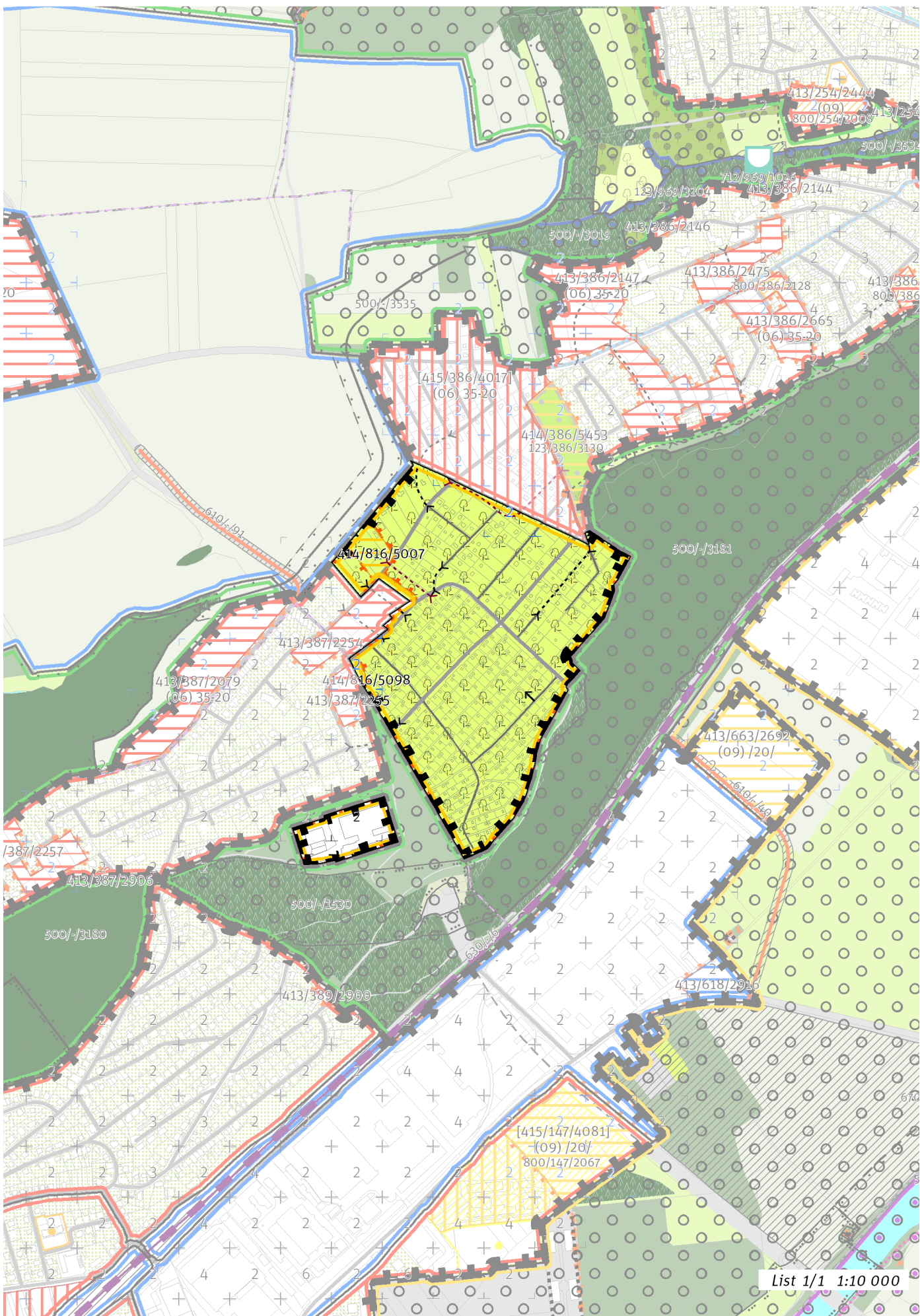

List 1/1 1:10 000

100 / MĚSTSKÁ PŘÍRODA

-> (11) Parkový areál, čl. 51

Individuální regulativy nejsou stanoveny.

200 / VYSTAVĚNÉ PROSTŘEDÍ

Individuální regulativy nejsou stanoveny.

300 / VYUŽITÍ ÚZEMÍ

-> Zastavitelná rekreační lokalita, čl. 64

Individuální regulativy nejsou stanoveny.

400 / STABILITA A MÍRA VYUŽITÍ ÚZEMÍ

-> Typy stability lokalit, čl. 69

Nestavební transformační a rozvojové plochy

Rozvojová plocha **414/816/5098** o rozloze 996 m²

Způsob využití: rekreační

Cílová charakteristika plochy: zahrádková osada

Rozvojová plocha **414/816/5007** o rozloze 7204 m²

Způsob využití: rekreační

Cílová charakteristika plochy: zahrádková osada

500 / KRAJINNÁ INFRASTRUKTURA

Individuální regulativy nejsou stanoveny.

600 / DOPRAVNÍ INFRASTRUKTURA

Individuální regulativy nejsou stanoveny.

700 / TECHNICKÁ INFRASTRUKTURA

Individuální regulativy nejsou stanoveny.

800 / VEŘEJNÁ VYBAVENOST

Individuální regulativy nejsou stanoveny.

900 / VEŘEJNÝ ZÁJEM

Individuální regulativy nejsou stanoveny.

100 / MĚSTSKÁ PŘÍRODA

-> (11) Parkový areál, čl. 51

Individuální regulativy nejsou stanoveny.

200 / VYSTAVĚNÉ PROSTŘEDÍ

Individuální regulativy nejsou stanoveny.

300 / VYUŽITÍ ÚZEMÍ

-> Zastavitelná rekreační lokalita, čl. 64

Individuální regulativy nejsou stanoveny.

400 / STABILITA A MÍRA VYUŽITÍ ÚZEMÍ

-> Typy stability lokalit, čl. 69

Zastavitelné malé rozvojové plochy navazující na stávající strukturu

Rozvojová plocha **413/817/2753** o rozloze 2229 m²

Typ struktury: struktura areálů vybavenosti

Způsob využití: rekreační

Ve vymezeném přírodním parku přizpůsobit strukturu nově umístované zástavby měřítku a kompozici krajinného prostředí.

-> Míra využití území k zastavění pro malé rozvojové plochy navazující na stávající strukturu, čl. 75

Zastavitelné transformační a rozvojové plochy doplňující stávající struktury

Rozvojová plocha **413/817/2693** o rozloze 16392 m²

Typ struktury: struktura areálů vybavenosti

Způsob využití: rekreační

Zastavitelnost z velikosti plochy: 30%

Ve vymezeném přírodním parku přizpůsobit strukturu nově umístované zástavby měřítku a kompozici krajinného prostředí.

-> Míra využití území k zastavění pro transformační a rozvojové plochy doplňující stávající struktury, čl. 76

Nestavební transformační a rozvojové plochy

Rozvojová plocha **414/817/5067** o rozloze 1521 m²

Způsob využití: rekreační

Cílová charakteristika plochy: zahrádková osada

Rozvojová plocha **414/817/5066** o rozloze 8303 m²

Způsob využití: rekreační

Cílová charakteristika plochy: zahrádková osada

500 / KRAJINNÁ INFRASTRUKTURA

Individuální regulativy nejsou stanoveny.

600 / DOPRAVNÍ INFRASTRUKTURA

Individuální regulativy nejsou stanoveny.

700 / TECHNICKÁ INFRASTRUKTURA

Odkanalizování území

730/-/5 Sběrač A2-1.1, kanalizace splašková gravitační, prodloužení – návrh

-> Odkanalizování území, čl. 136

800 / VEŘEJNÁ VYBAVENOST

Veřejná vybavenost

800/817/2179 - plocha o velikosti 16392 m² rezervovaná pro veřejnou vybavenost, pro využití: rekreační vybavenost

800/817/2203 - plocha o velikosti 2228 m² rezervovaná pro veřejnou vybavenost, pro využití: rekreační vybavenost

-> Plochy veřejné vybavenosti, čl. 146

900 / VEŘEJNÝ ZÁJEM

Veřejně prospěšné stavby technické infrastruktury

910-730/-/5 Sběrač A2-1.1, kanalizace splašková gravitační, prodloužení

-> Veřejně prospěšné stavby, veřejně prospěšná opatření, stavby a opatření k zajišťování obrany a bezpečnost státu a plochy asanací, čl. 150 - 151

Navrhované veřejně prospěšné stavby, veřejně prospěšná opatření, stavby a opatření k zajišťování obrany a bezpečnost státu jsou vymezeny v grafické části ve výkrese Z 04.

Z 01	Z 02	Z 03	Z 04	Z 05	Z 06	Z 07	Z 08	Z 09	Z 10	zN 11	zN 12	zN 13	N 14	N 15	N 16	N 17	N 18	N 19	N 20
------	------	------	------	------	------	------	------	------	------	--------------	-------	-------	------	------	------	------	------	------	------

TYP STRUKTURY: parkový areál

818 / Zahrádková osada Skalka

SPRÁVNÍ OBVOD

Praha 10

MĚSTSKÁ ČÁST

Praha 10

KATASTRÁLNÍ ÚZEMÍ

Strašnice

ROZLOHA

6 ha

zN	(11)
ZASTAVITELNOST: zastavitelná nestavební	TYP STRUKTURY: parkový areál
/ R	[S]
ZPŮSOB VYUŽITÍ: zastavitelná rekreační	MÍRA STABILITY: stabilizovaná

CÍLOVÝ CHARAKTER LOKALITY

Dotvořit a posilovat cílový charakter zastavitelné nestavební, stabilizované, rekreační lokality Zahrádková osada Skalka se strukturou parkového areálu. Lokalita je součástí krajiny vymezené v ZÚR s názvem Městská krajina Prahy.

Cílem navržených regulativů je zachovat a posílit charakter existující zahrádkové osady.

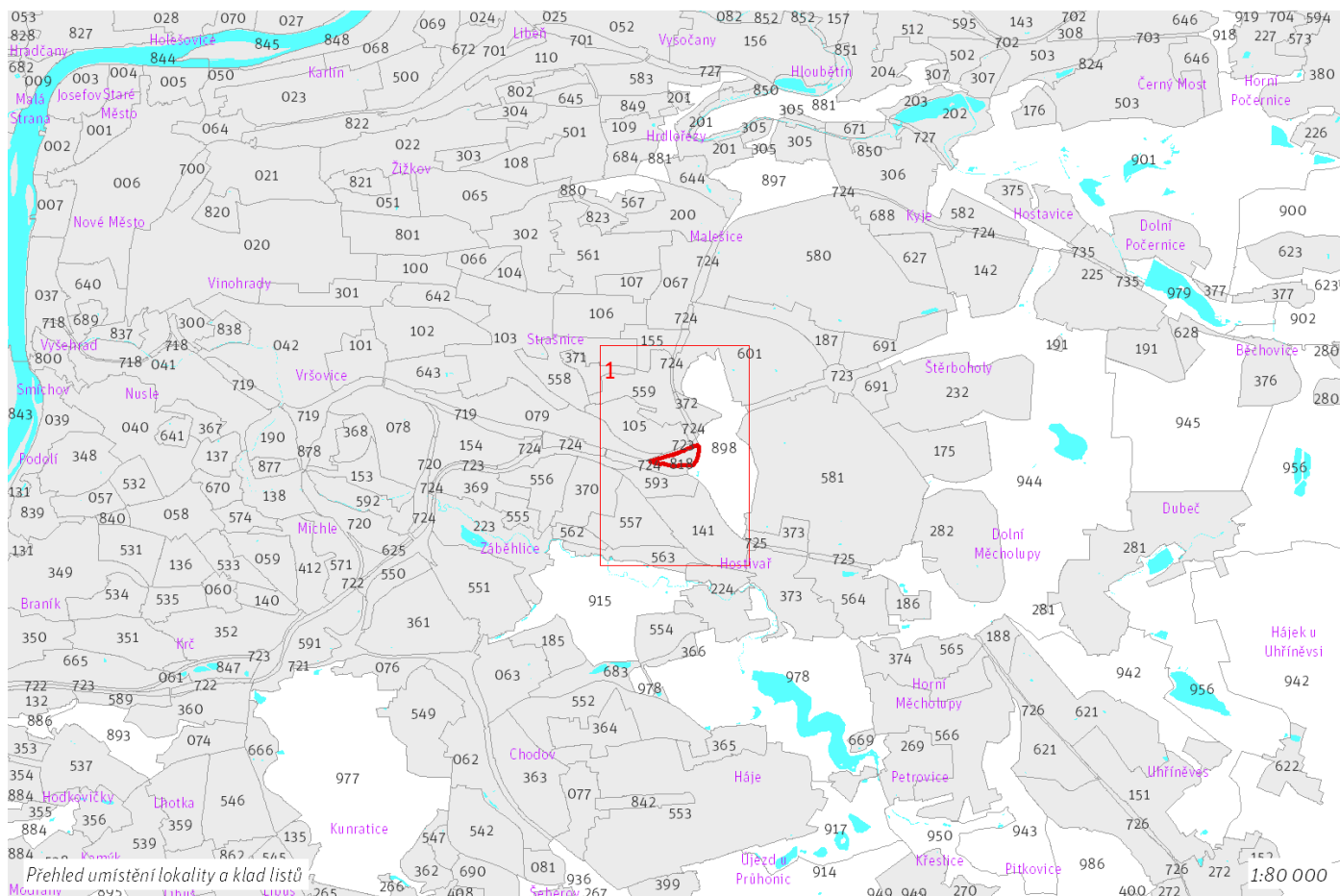

100 / MĚSTSKÁ PŘÍRODA

-> (11) Parkový areál, čl. 51

Individuální regulativy nejsou stanoveny.

200 / VYSTAVĚNÉ PROSTŘEDÍ

Individuální regulativy nejsou stanoveny.

300 / VYUŽITÍ ÚZEMÍ

-> Zastavitelná rekreační lokalita, čl. 64

Individuální regulativy nejsou stanoveny.

400 / STABILITA A MÍRA VYUŽITÍ ÚZEMÍ

-> Typy stability lokalit, čl. 69

Individuální regulativy nejsou stanoveny.

500 / KRAJINNÁ INFRASTRUKTURA

Individuální regulativy nejsou stanoveny.

600 / DOPRAVNÍ INFRASTRUKTURA

Bezmotorová doprava

650/-/121 Cyklotrasa Městský okruh Malešice - Rybníčky – návrh

-> Bezmotorová doprava, čl. 127 - 128

700 / TECHNICKÁ INFRASTRUKTURA

Individuální regulativy nejsou stanoveny.

800 / VEŘEJNÁ VYBAVENOST

Individuální regulativy nejsou stanoveny.

900 / VEŘEJNÝ ZÁJEM

Individuální regulativy nejsou stanoveny.

Z 01	Z 02	Z 03	Z 04	Z 05	Z 06	Z 07	Z 08	Z 09	Z 10	zN 11	zN 12	zN 13	N 14	N 15	N 16	N 17	N 18	N 19	N 20
------	------	------	------	------	------	------	------	------	------	--------------	-------	-------	------	------	------	------	------	------	------

TYP STRUKTURY: parkový areál

819 / Zámek Ctěnice

SPRÁVNÍ OBLAST

Praha 19

MĚSTSKÁ ČÁST

Praha-Vinoř

KATASTRÁLNÍ ÚZEMÍ

Vinoř

ROZLOHA

8 ha

zN ZASTAVITELNOST: zastavitelná nestavební	(11) TYP STRUKTURY: parkový areál
/ R ZPŮSOB VYUŽITÍ: zastavitelná rekreační	[S] MÍRA STABILITY: stabilizovaná

CÍLOVÝ CHARAKTER LOKALITY

Dotvořit a posilovat cílový charakter zastavitelné nestavební, stabilizované, rekreační lokality občanské vybavenosti Zámek Ctěnice se strukturou parkového areálu. Lokalita je součástí krajiny vymezené v ZÚR s názvem Krajina Čakovické tabule.

V lokalitě je nutné chránit dochovaný charakter původního historického sídla. Cílem navržených regulativů je zachovat parkový charakter a prostupnost, resp. přístupnost areálu barokního zámku Ctěnice se zahradou. Součástí lokality je několik budov – budova zámku, hospodářské budovy, kočárovna (dnes jízdárna s přilehlou venkovní ohradou), drábovna, špejchar a sýpka. Součástí lokality je zámecká zahrada s rybníkem. Park je komponován na podélnou osu s ovocnou alejí. V severovýchodní části areálu je zahradnictví.

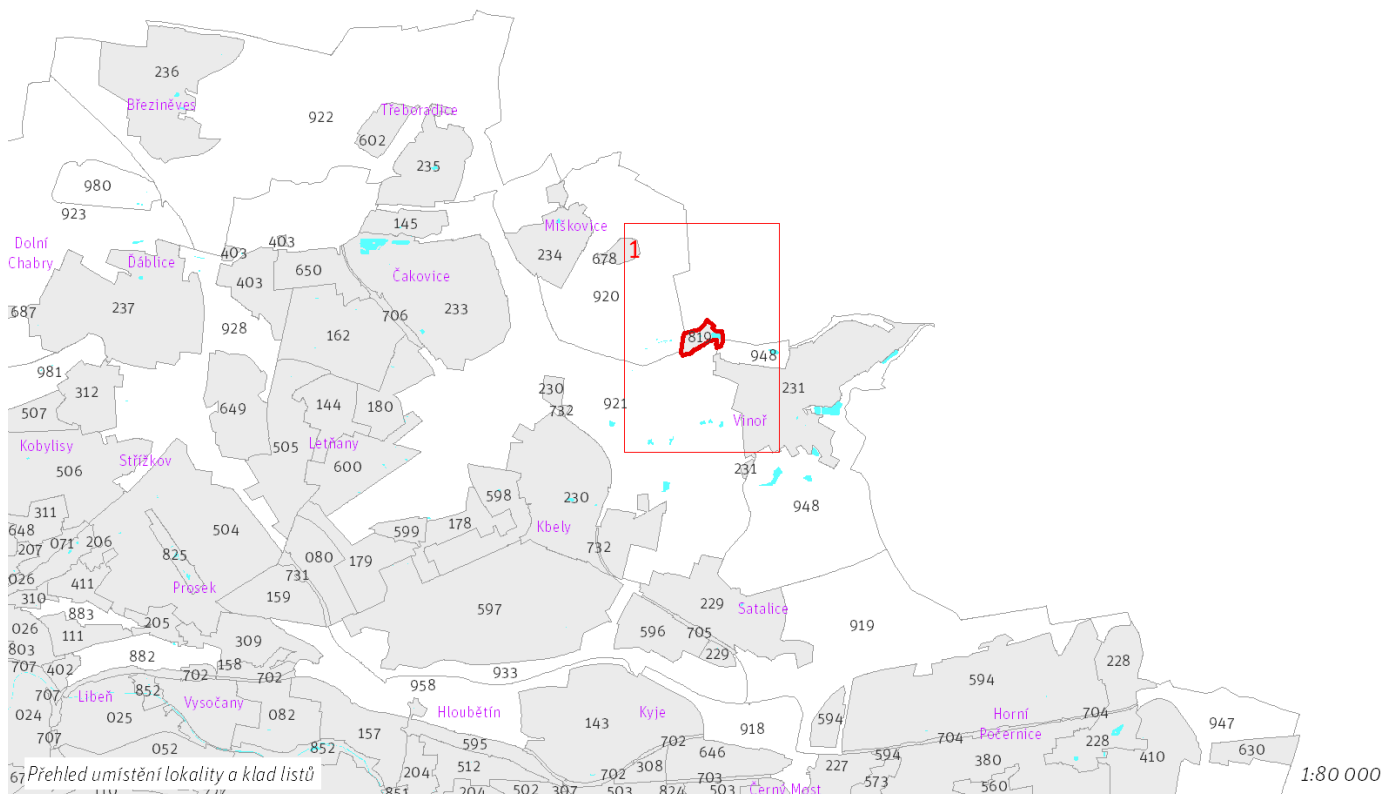

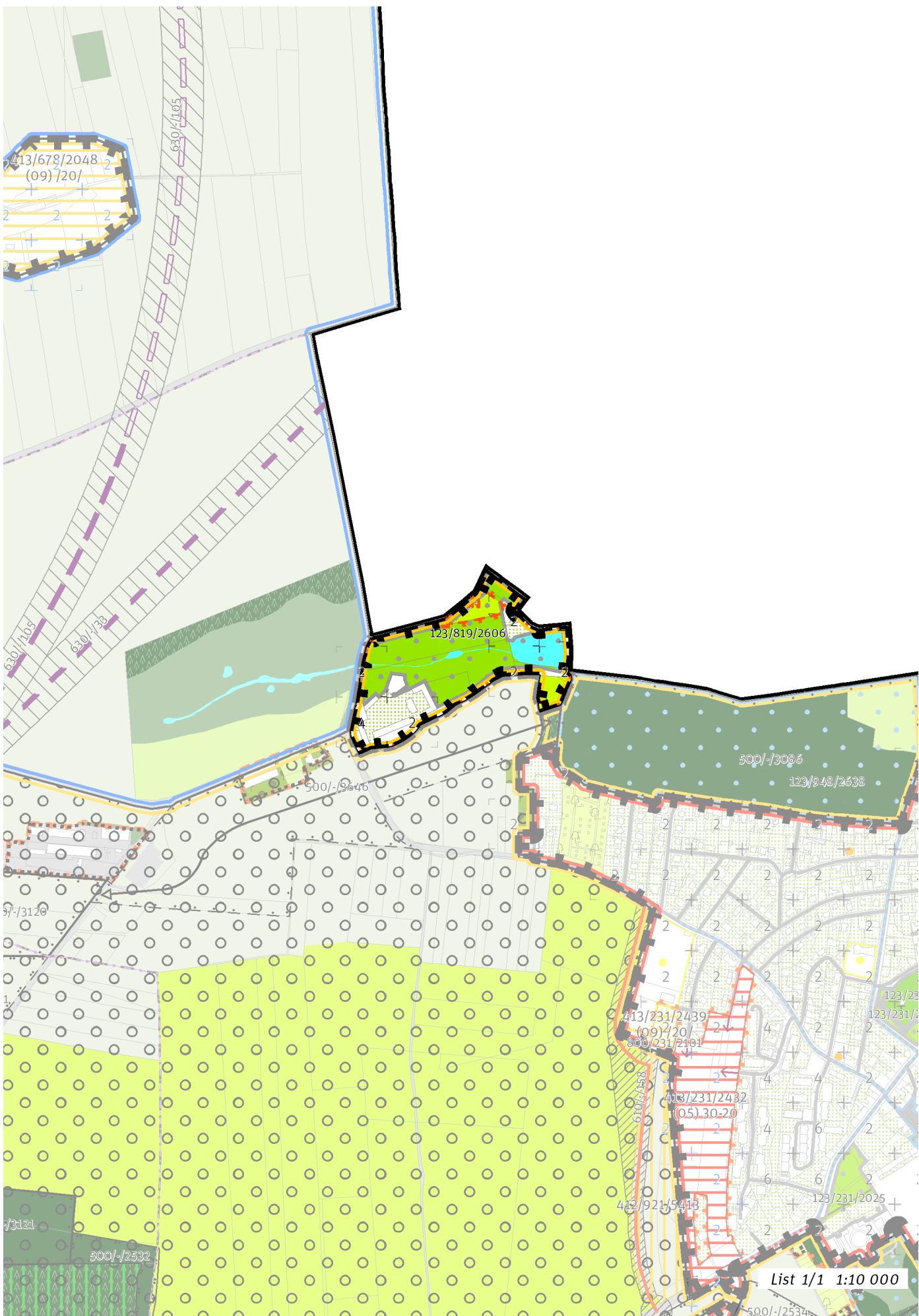

List 1/1 1:10 000

100 / MĚSTSKÁ PŘÍRODA

-> (11) Parkový areál, čl. 51

Městské parky

123/819/2606 Zámecký park Ctěnice - místní park

V městském parku je ustanovení dle čl. 90 odst. (2) až (6) přípustné pouze v souladu s jeho kulturní hodnotou a chráněnou kompozicí.

-> Městský park, čl. 84

-> Hierarchie městských parků, čl. 85

200 / VYSTAVĚNÉ PROSTŘEDÍ

Individuální regulativy nejsou stanoveny.

300 / VYUŽITÍ ÚZEMÍ

-> Zastavitelná rekreační lokalita, čl. 64

Individuální regulativy nejsou stanoveny.

400 / STABILITA A MÍRA VYUŽITÍ ÚZEMÍ

-> Typy stability lokalit, čl. 69

Individuální regulativy nejsou stanoveny.

500 / KRAJINNÁ INFRASTRUKTURA

Individuální regulativy nejsou stanoveny.

600 / DOPRAVNÍ INFRASTRUKTURA

Individuální regulativy nejsou stanoveny.

700 / TECHNICKÁ INFRASTRUKTURA

Individuální regulativy nejsou stanoveny.

800 / VEŘEJNÁ VYBAVENOST

Lokalita je vymezena jako lokalita občanské vybavenosti.

-> Lokality veřejné vybavenosti, čl. 145

Individuální regulativy nejsou stanoveny.

900 / VEŘEJNÝ ZÁJEM

Individuální regulativy nejsou stanoveny.
